



Département de Loire-Atlantique Communes de Château-Thébaud

Révision du PLAN LOCAL D'URBANISME

	Prescription	Arrêt	Approbation
Révision du PLU	20.05.2021	27.06.2024	XX.XX.XXXX

RENNES (siège social)
Parc d'activités d'Apigné
1 rue des Cormiers - BP 95101
35651 LE RHEU Cedex
Tél : 02 99 14 55 70
rennes@ouestam.fr

NANTES
5, boulevard Ampère
44470 CARQUEFOU
Tél. : 02 40 94 92 40
nantes@ouestam.fr

Annexe 1 - Bâtiments identifiés au titre du changement de destination

Pièce 5.2

JUIN 2024



Les fiches ci-après reprennent les bâtiments identifiés au titre du changement de destination (L151-11 2° du Code de l'Urbanisme).

Pour mémoire, le changement de destination est soumis à l'avis conforme de la Commission départementale de préservation des espaces naturels, agricoles et forestiers (CDPENAF) en zone agricole et à l'avis conforme de la Commission Départementale de la Nature, des Paysages et des Sites (CDNPS) en zone naturelle.

N° du bâtiment : 1

Localisation : LES HERBILLERS

CRITERES

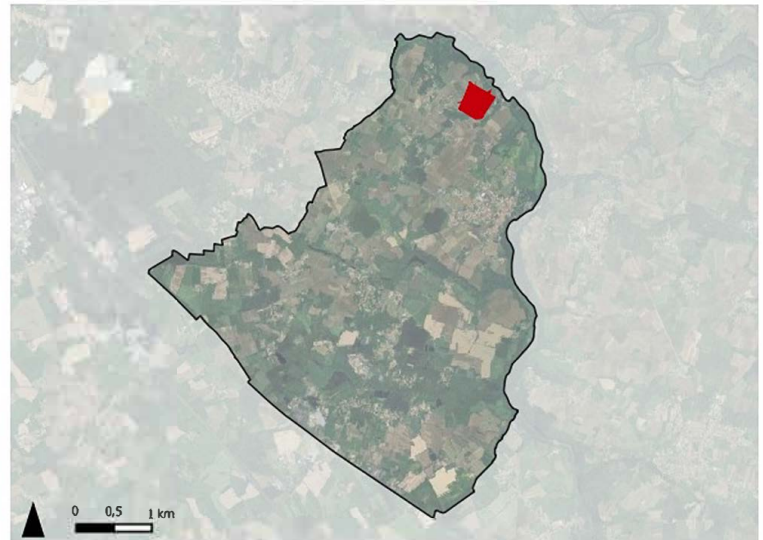

<input checked="" type="checkbox"/> Destination / usage autre qu'habitation	<input checked="" type="checkbox"/> Bâtiment patrimonial d'intérêt	<input checked="" type="checkbox"/> Bon état du bâtiment
<input checked="" type="checkbox"/> Emprise du bâtiment supérieure à 50m ² 189m ²	<input checked="" type="checkbox"/> Localisation à plus de 100m d'un bâtiment agricole	<input checked="" type="checkbox"/> Localisation non isolée
<input checked="" type="checkbox"/> Raccordé ou raccordable aux réseaux	<input checked="" type="checkbox"/> Desserte par un accès et une voie sécurisée	<input checked="" type="checkbox"/> Possibilité de disposer de 2 places de stationnement
<input checked="" type="checkbox"/> Localiser en dehors de l'enveloppe urbaine	Remarque :	

PHOTOS DU BATIMENT



CHANGEMENT DE DESTINATION

N° du bâtiment : 2

Localisation : BEL ABORD

CRITERES

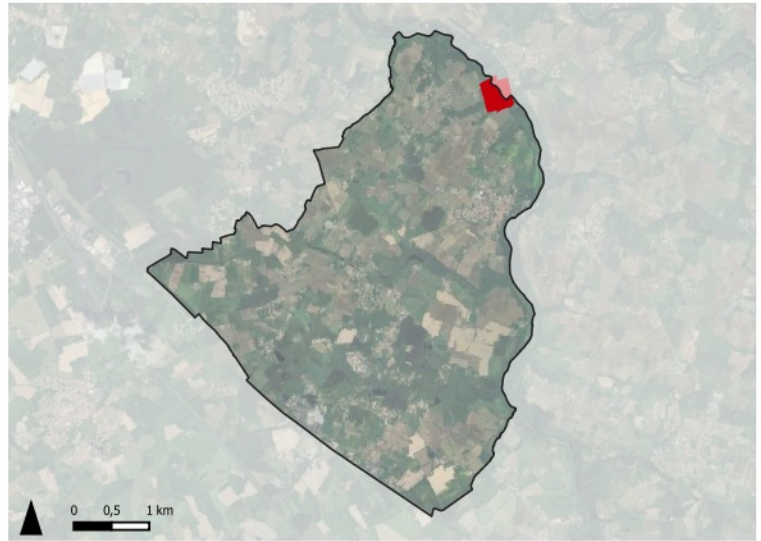

<input checked="" type="checkbox"/> Destination / usage autre qu'habitation	<input checked="" type="checkbox"/> Bâtiment patrimonial d'intérêt	<input checked="" type="checkbox"/> Bon état du bâtiment
<input checked="" type="checkbox"/> Emprise du bâtiment supérieure à 50m ² 359m²	<input checked="" type="checkbox"/> Localisation à plus de 100m d'un bâtiment agricole	<input checked="" type="checkbox"/> Localisation non isolée
<input checked="" type="checkbox"/> Raccordé ou raccordable aux réseaux	<input type="checkbox"/> Desserte par un accès et une voie sécurisée	<input checked="" type="checkbox"/> Possibilité de disposer de 2 places de stationnement
<input checked="" type="checkbox"/> Localiser en dehors de l'enveloppe urbaine	Remarque :	

PHOTOS DU BATIMENT



CHANGEMENT DE DESTINATION

N° du bâtiment : 3

Localisation : MON PLAISIR

CRITERES

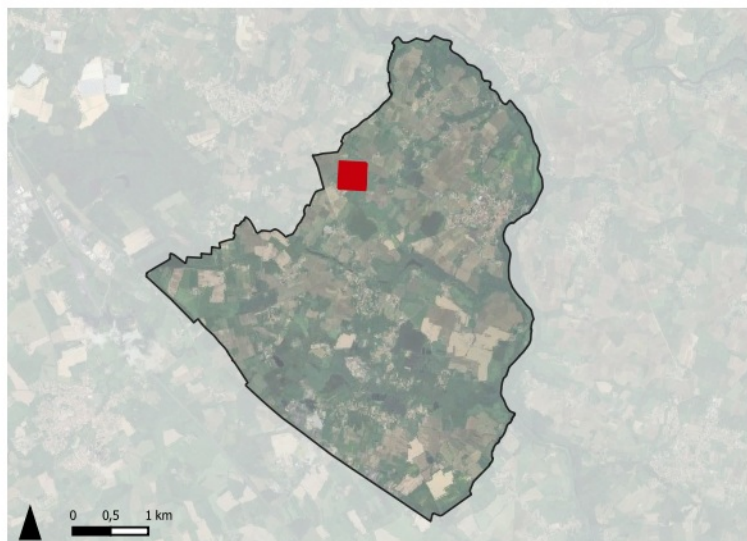
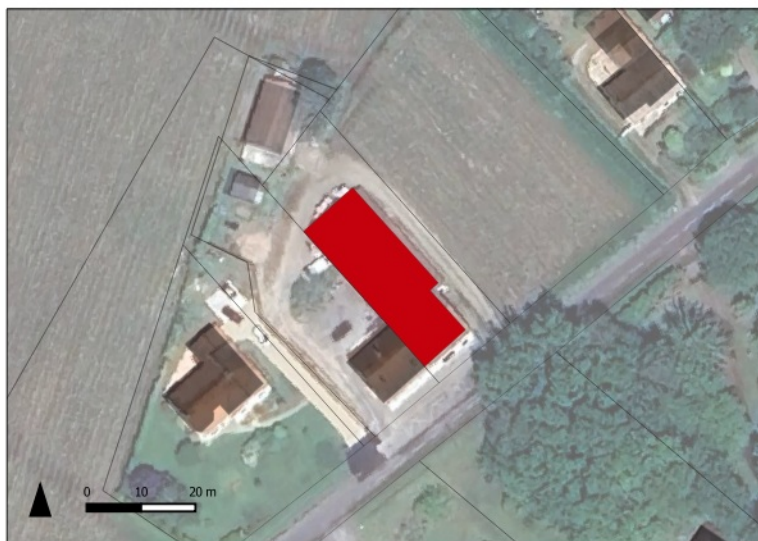

<input checked="" type="checkbox"/> Destination / usage autre qu'habitation	<input type="checkbox"/> Bâtiment patrimonial	<input type="checkbox"/> d'intérêt	<input type="checkbox"/> Bon état du bâtiment
<input checked="" type="checkbox"/> Emprise du bâtiment supérieure à 50m ² 484m²	<input type="checkbox"/> Localisation à plus de 100m d'un bâtiment agricole	<input checked="" type="checkbox"/> Localisation non isolée	
<input checked="" type="checkbox"/> Raccordé ou raccordable aux réseaux	<input type="checkbox"/> Desserte par un accès et une voie sécurisée	<input checked="" type="checkbox"/> Possibilité de disposer de 2 places de stationnement	
<input type="checkbox"/> Localiser en dehors de l'enveloppe urbaine	Remarque :		

PHOTOS DU BATIMENT



CHANGEMENT DE DESTINATION

N° du bâtiment : 4

Localisation : LE RONZERAIS

CRITERES

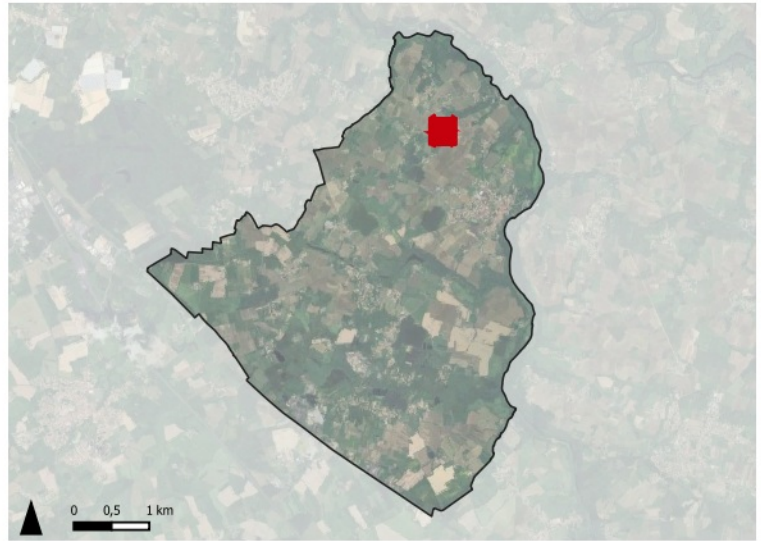

<input checked="" type="checkbox"/> Destination / usage autre qu'habitation	<input checked="" type="checkbox"/> Bâtiment patrimonial d'intérêt	<input type="checkbox"/> Bon état du bâtiment
<input checked="" type="checkbox"/> Emprise du bâtiment supérieure à 50m ² 360m ²	<input type="checkbox"/> Localisation à plus de 100m d'un bâtiment agricole	<input checked="" type="checkbox"/> Localisation non isolée
<input checked="" type="checkbox"/> Raccordé ou raccordable aux réseaux	<input checked="" type="checkbox"/> Desserte par un accès et une voie sécurisée	<input checked="" type="checkbox"/> Possibilité de disposer de 2 places de stationnement
<input checked="" type="checkbox"/> Localiser en dehors de l'enveloppe urbaine	Remarque :	

PHOTOS DU BATIMENT



CHANGEMENT DE DESTINATION

N° du bâtiment : 5

Localisation : LE MOULINIER

CRITERES

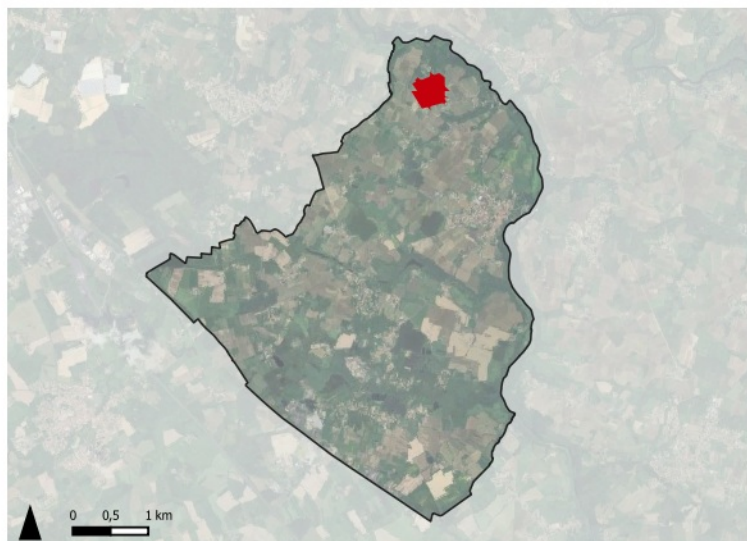
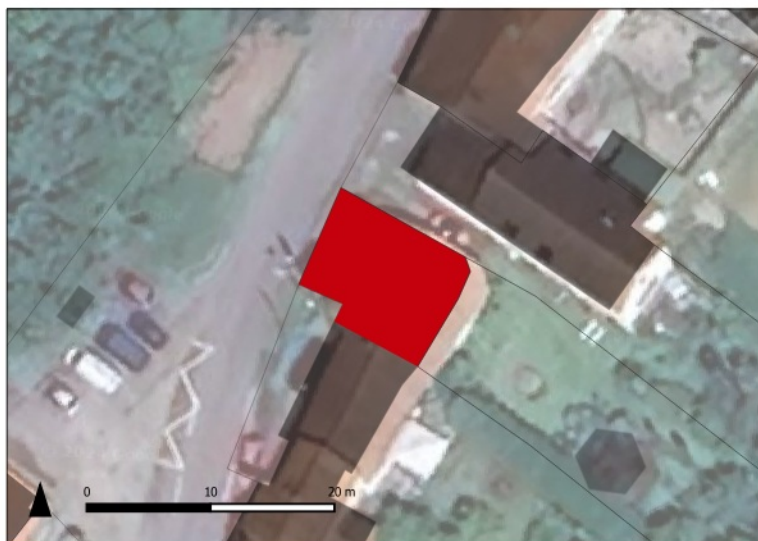

<input type="checkbox"/> Destination / usage autre qu'habitation	<input checked="" type="checkbox"/> Bâtiment patrimonial d'intérêt	<input checked="" type="checkbox"/> Bon état du bâtiment
<input checked="" type="checkbox"/> Emprise du bâtiment supérieure à 50m ² 110m²	<input checked="" type="checkbox"/> Localisation à plus de 100m d'un bâtiment agricole	<input checked="" type="checkbox"/> Localisation non isolée
<input checked="" type="checkbox"/> Raccordé ou raccordable aux réseaux	<input checked="" type="checkbox"/> Desserte par un accès et une voie sécurisée	<input checked="" type="checkbox"/> Possibilité de disposer de 2 places de stationnement
<input checked="" type="checkbox"/> Localiser en dehors de l'enveloppe urbaine	Remarque :	

PHOTOS DU BATIMENT



CHANGEMENT DE DESTINATION

N° du bâtiment : 6

Localisation : LE RONZERAIS

CRITERES

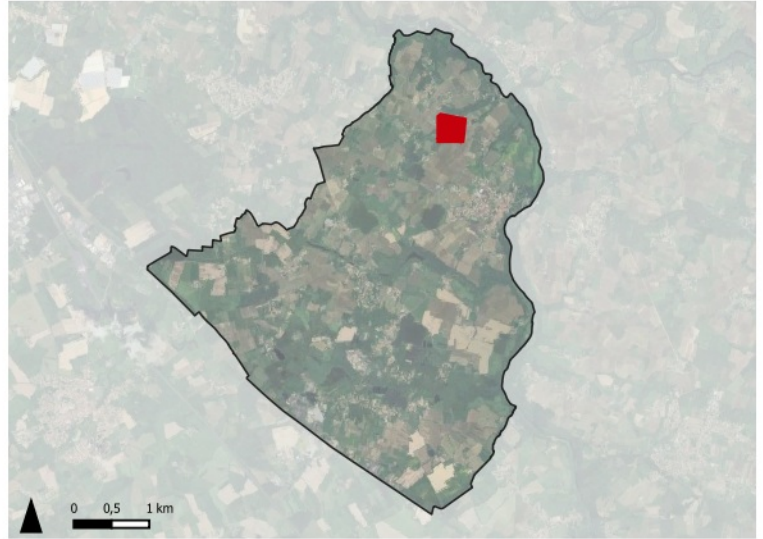

<input checked="" type="checkbox"/> Destination / usage autre qu'habitation	<input checked="" type="checkbox"/> Bâtiment patrimonial d'intérêt	<input checked="" type="checkbox"/> Bon état du bâtiment
<input checked="" type="checkbox"/> Emprise du bâtiment supérieure à 50m ² 106m ²	<input checked="" type="checkbox"/> Localisation à plus de 100m d'un bâtiment agricole	<input checked="" type="checkbox"/> Localisation non isolée
<input checked="" type="checkbox"/> Raccordé ou raccordable aux réseaux	<input checked="" type="checkbox"/> Desserte par un accès et une voie sécurisée	<input checked="" type="checkbox"/> Possibilité de disposer de 2 places de stationnement
<input checked="" type="checkbox"/> Localiser en dehors de l'enveloppe urbaine	Remarque :	

PHOTOS DU BATIMENT



CHANGEMENT DE DESTINATION

N° du bâtiment : 7

Localisation : L'ENCLOS

CRITERES

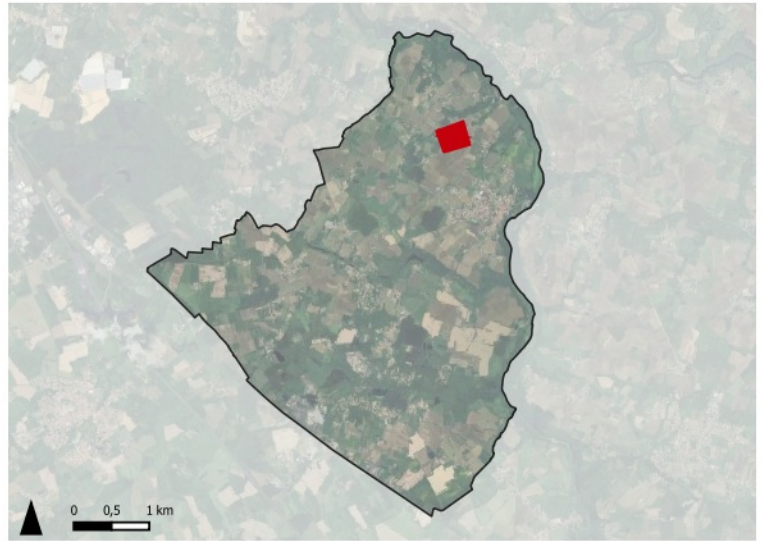

<input checked="" type="checkbox"/> Destination / usage autre qu'habitation	<input checked="" type="checkbox"/> Bâtiment patrimonial d'intérêt	<input checked="" type="checkbox"/> Bon état du bâtiment
<input checked="" type="checkbox"/> Emprise du bâtiment supérieure à 50m ² 82m²	<input checked="" type="checkbox"/> Localisation à plus de 100m d'un bâtiment agricole	<input checked="" type="checkbox"/> Localisation non isolée
<input checked="" type="checkbox"/> Raccordé ou raccordable aux réseaux	<input checked="" type="checkbox"/> Desserte par un accès et une voie sécurisée	<input checked="" type="checkbox"/> Possibilité de disposer de 2 places de stationnement
<input checked="" type="checkbox"/> Localiser en dehors de l'enveloppe urbaine	Remarque :	

PHOTOS DU BATIMENT



CHANGEMENT DE DESTINATION

N° du bâtiment : 8

Localisation : LE BOIS JOLI

CRITERES

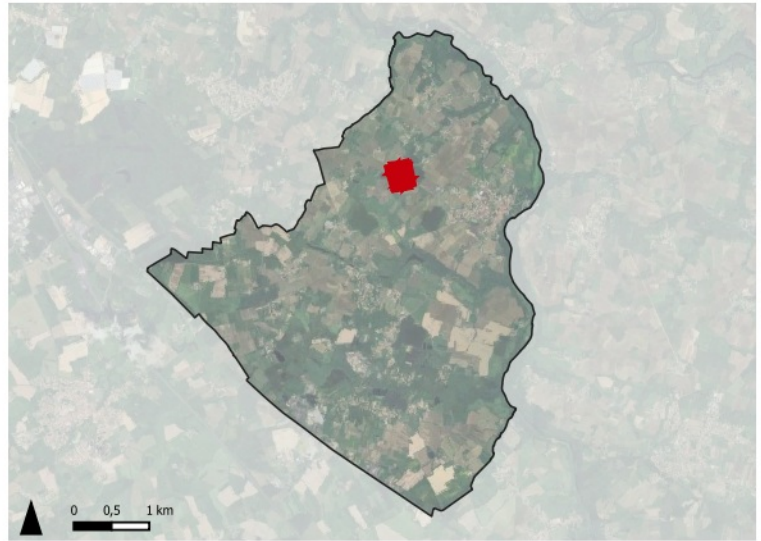

<input checked="" type="checkbox"/> Destination / usage autre qu'habitation	<input checked="" type="checkbox"/> Bâtiment patrimonial d'intérêt	<input type="checkbox"/> Bon état du bâtiment
<input checked="" type="checkbox"/> Emprise du bâtiment supérieure à 50m ² 123m²	<input checked="" type="checkbox"/> Localisation à plus de 100m d'un bâtiment agricole	<input checked="" type="checkbox"/> Localisation non isolée
<input checked="" type="checkbox"/> Raccordé ou raccordable aux réseaux	<input type="checkbox"/> Desserte par un accès et une voie sécurisée	<input type="checkbox"/> Possibilité de disposer de 2 places de stationnement
<input checked="" type="checkbox"/> Localiser en dehors de l'enveloppe urbaine	Remarque :	

PHOTOS DU BATIMENT



CHANGEMENT DE DESTINATION

N° du bâtiment : 9

Localisation : LE BOIS JOLI

CRITERES

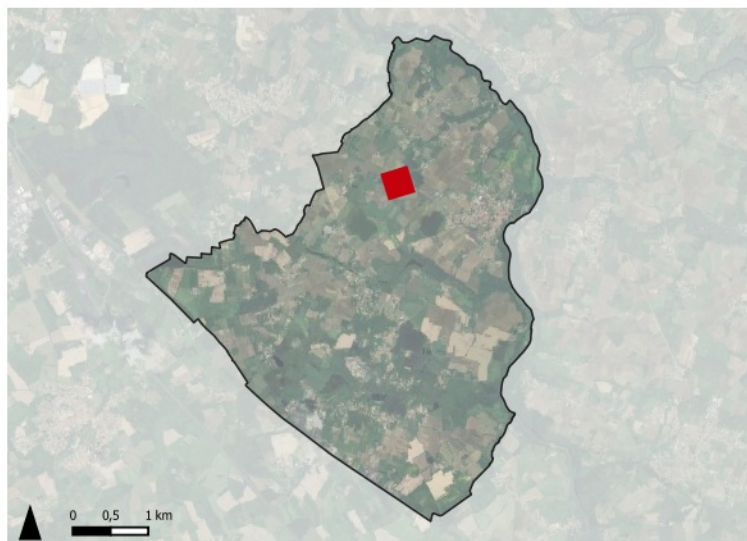

<input checked="" type="checkbox"/> Destination / usage autre qu'habitation	<input checked="" type="checkbox"/> Bâtiment patrimonial d'intérêt	<input type="checkbox"/> Bon état du bâtiment
<input type="checkbox"/> Emprise du bâtiment supérieure à 50m ² 78m²	<input checked="" type="checkbox"/> Localisation à plus de 100m d'un bâtiment agricole	<input checked="" type="checkbox"/> Localisation non isolée
<input checked="" type="checkbox"/> Raccordé ou raccordable aux réseaux	<input checked="" type="checkbox"/> Desserte par un accès et une voie sécurisée	<input type="checkbox"/> Possibilité de disposer de 2 places de stationnement
<input checked="" type="checkbox"/> Localiser en dehors de l'enveloppe urbaine	Remarque :	

PHOTOS DU BATIMENT



N° du bâtiment : 10

Localisation : LE BOIS JOLI

CRITERES

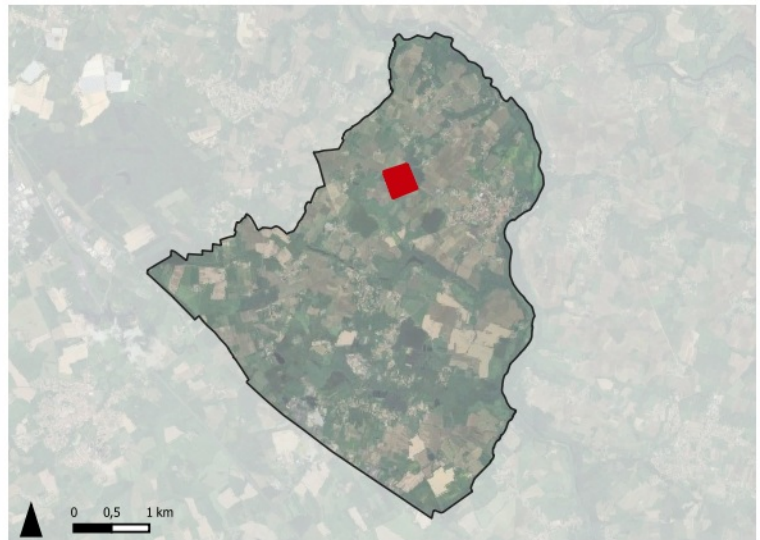

<input checked="" type="checkbox"/> Destination / usage autre qu'habitation	<input checked="" type="checkbox"/> Bâtiment patrimonial d'intérêt	<input type="checkbox"/> Bon état du bâtiment
<input type="checkbox"/> Emprise du bâtiment supérieure à 50m ² 284m²	<input checked="" type="checkbox"/> Localisation à plus de 100m d'un bâtiment agricole	<input checked="" type="checkbox"/> Localisation non isolée
<input checked="" type="checkbox"/> Raccordé ou raccordable aux réseaux	<input type="checkbox"/> Desserte par un accès et une voie sécurisée	<input type="checkbox"/> Possibilité de disposer de 2 places de stationnement
<input checked="" type="checkbox"/> Localiser en dehors de l'enveloppe urbaine	Remarque :	

PHOTOS DU BATIMENT



N° du bâtiment : 11

Localisation : SAINT MARTIN

CRITERES

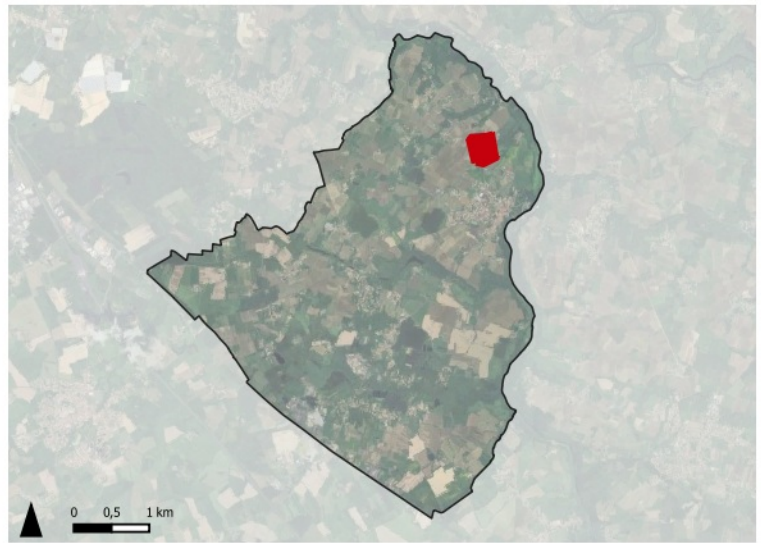

<input checked="" type="checkbox"/> Destination / usage autre qu'habitation	<input checked="" type="checkbox"/> Bâtiment patrimonial d'intérêt	<input type="checkbox"/> Bon état du bâtiment
<input checked="" type="checkbox"/> Emprise du bâtiment supérieure à 50m ² 183m²	<input checked="" type="checkbox"/> Localisation à plus de 100m d'un bâtiment agricole	<input checked="" type="checkbox"/> Localisation non isolée
<input checked="" type="checkbox"/> Raccordé ou raccordable aux réseaux	<input type="checkbox"/> Desserte par un accès et une voie sécurisée	<input type="checkbox"/> Possibilité de disposer de 2 places de stationnement
<input checked="" type="checkbox"/> Localiser en dehors de l'enveloppe urbaine	Remarque :	

PHOTOS DU BATIMENT



CHANGEMENT DE DESTINATION

N° du bâtiment : 12

Localisation : LE MOULINIER

CRITERES

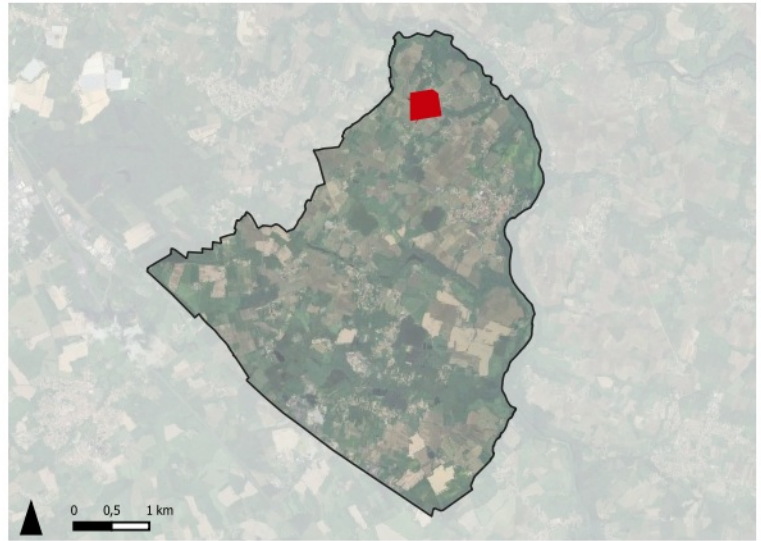

<input checked="" type="checkbox"/> Destination / usage autre qu'habitation	<input checked="" type="checkbox"/> Bâtiment patrimonial d'intérêt	<input checked="" type="checkbox"/> Bon état du bâtiment
<input type="checkbox"/> Emprise du bâtiment supérieure à 50m ² 89m²	<input checked="" type="checkbox"/> Localisation à plus de 100m d'un bâtiment agricole	<input checked="" type="checkbox"/> Localisation non isolée
<input checked="" type="checkbox"/> Raccordé ou raccordable aux réseaux	<input checked="" type="checkbox"/> Desserte par un accès et une voie sécurisée	<input checked="" type="checkbox"/> Possibilité de disposer de 2 places de stationnement
<input checked="" type="checkbox"/> Localiser en dehors de l'enveloppe urbaine	Remarque :	

PHOTOS DU BATIMENT



CHANGEMENT DE DESTINATION

N° du bâtiment : 13

Localisation : LA GIETRIE

CRITERES

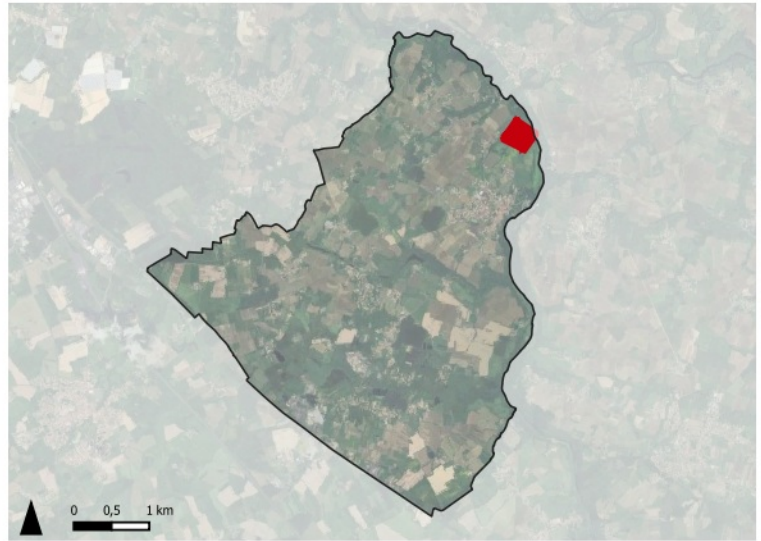

<input checked="" type="checkbox"/> Destination / usage autre qu'habitation	<input checked="" type="checkbox"/> Bâtiment patrimonial d'intérêt	<input type="checkbox"/> Bon état du bâtiment
<input checked="" type="checkbox"/> Emprise du bâtiment supérieure à 50m ² 119m²	<input checked="" type="checkbox"/> Localisation à plus de 100m d'un bâtiment agricole	<input checked="" type="checkbox"/> Localisation non isolée
<input checked="" type="checkbox"/> Raccordé ou raccordable aux réseaux	<input checked="" type="checkbox"/> Desserte par un accès et une voie sécurisée	<input type="checkbox"/> Possibilité de disposer de 2 places de stationnement
<input checked="" type="checkbox"/> Localiser en dehors de l'enveloppe urbaine	Remarque :	

PHOTOS DU BATIMENT



N30 la gietrie

Samoté 18 décembre 2021 à 11:47

MG_4735

Apple iPhone XS
Appareil photo grand angle — 26 mm / 1.8
12 MP • 4032 x 3024 - 4,2 Mo
ISO 25 26 mm 0 cv 11.6 1/1376.5

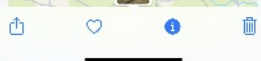
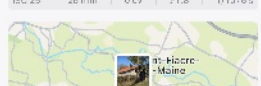

CHANGEMENT DE DESTINATION

N° du bâtiment : 14

Localisation : LA GIETRIE

CRITERES

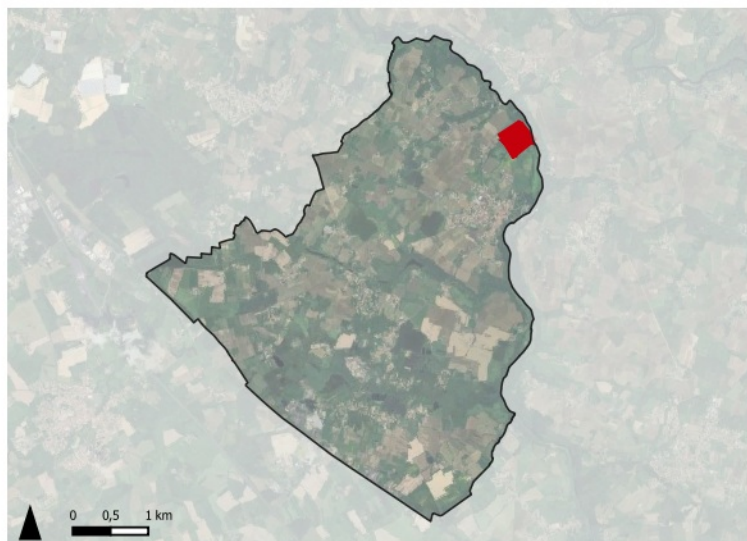

<input checked="" type="checkbox"/> Destination / usage autre qu'habitation	<input checked="" type="checkbox"/> Bâtiment patrimonial d'intérêt	<input checked="" type="checkbox"/> Bon état du bâtiment
<input checked="" type="checkbox"/> Emprise du bâtiment supérieure à 50m ² 255m ²	<input checked="" type="checkbox"/> Localisation à plus de 100m d'un bâtiment agricole	<input checked="" type="checkbox"/> Localisation non isolée
<input checked="" type="checkbox"/> Raccordé ou raccordable aux réseaux	<input checked="" type="checkbox"/> Desserte par un accès et une voie sécurisée	<input checked="" type="checkbox"/> Possibilité de disposer de 2 places de stationnement
<input checked="" type="checkbox"/> Localiser en dehors de l'enveloppe urbaine	Remarque :	

PHOTOS DU BATIMENT



N° du bâtiment : 15

Localisation : LE PINIER

CRITERES

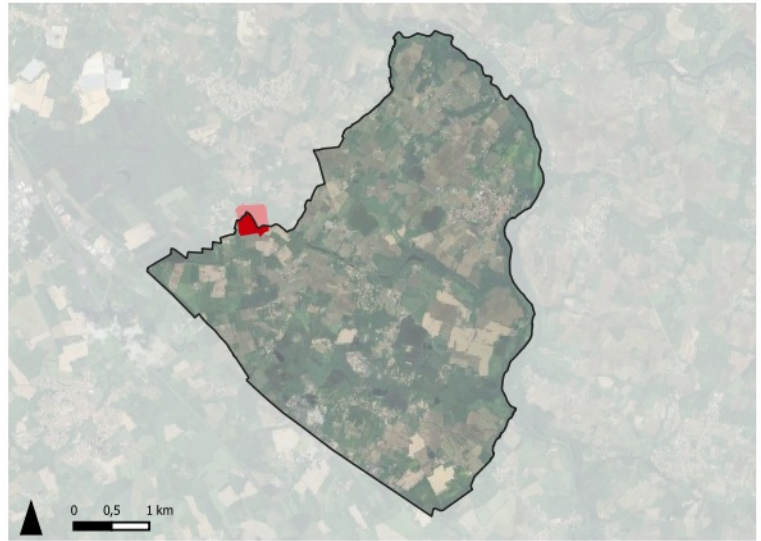

<input checked="" type="checkbox"/> Destination / usage autre qu'habitation	<input checked="" type="checkbox"/> Bâtiment patrimonial d'intérêt	<input type="checkbox"/> Bon état du bâtiment
<input checked="" type="checkbox"/> Emprise du bâtiment supérieure à 50m ² 169m²	<input checked="" type="checkbox"/> Localisation à plus de 100m d'un bâtiment agricole	<input checked="" type="checkbox"/> Localisation non isolée
<input checked="" type="checkbox"/> Raccordé ou raccordable aux réseaux	<input checked="" type="checkbox"/> Desserte par un accès et une voie sécurisée	<input type="checkbox"/> Possibilité de disposer de 2 places de stationnement
<input checked="" type="checkbox"/> Localiser en dehors de l'enveloppe urbaine	Remarque :	

PHOTOS DU BATIMENT



CHANGEMENT DE DESTINATION

N° du bâtiment : 16

Localisation : LA NOUETTE

CRITERES

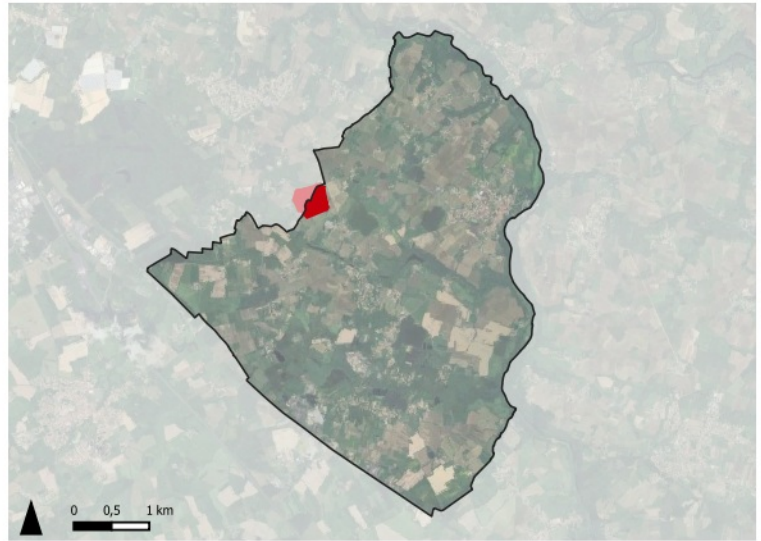
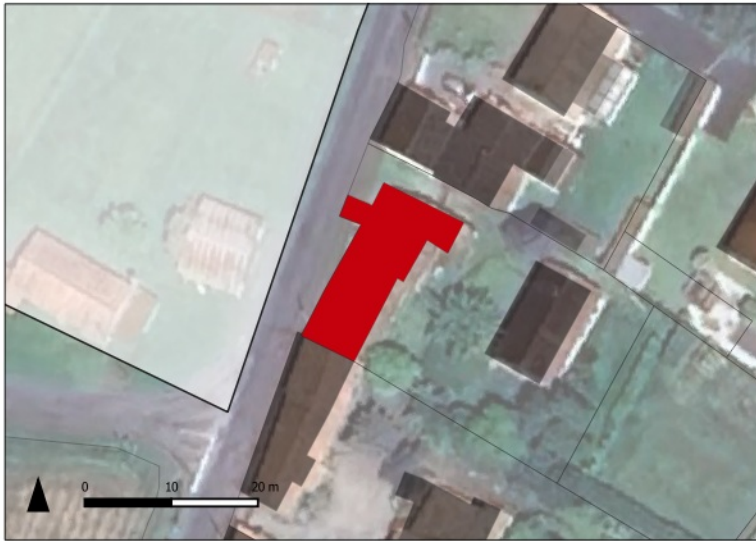

<input checked="" type="checkbox"/> Destination / usage autre qu'habitation	<input checked="" type="checkbox"/> Bâtiment patrimonial d'intérêt	<input checked="" type="checkbox"/> Bon état du bâtiment
<input checked="" type="checkbox"/> Emprise du bâtiment supérieure à 50m ² 170m ²	<input checked="" type="checkbox"/> Localisation à plus de 100m d'un bâtiment agricole	<input checked="" type="checkbox"/> Localisation non isolée
<input checked="" type="checkbox"/> Raccordé ou raccordable aux réseaux	<input checked="" type="checkbox"/> Desserte par un accès et une voie sécurisée	<input type="checkbox"/> Possibilité de disposer de 2 places de stationnement
<input checked="" type="checkbox"/> Localiser en dehors de l'enveloppe urbaine	Remarque :	

PHOTOS DU BATIMENT



N° du bâtiment : 17

Localisation : LA NOUETTE

CRITERES

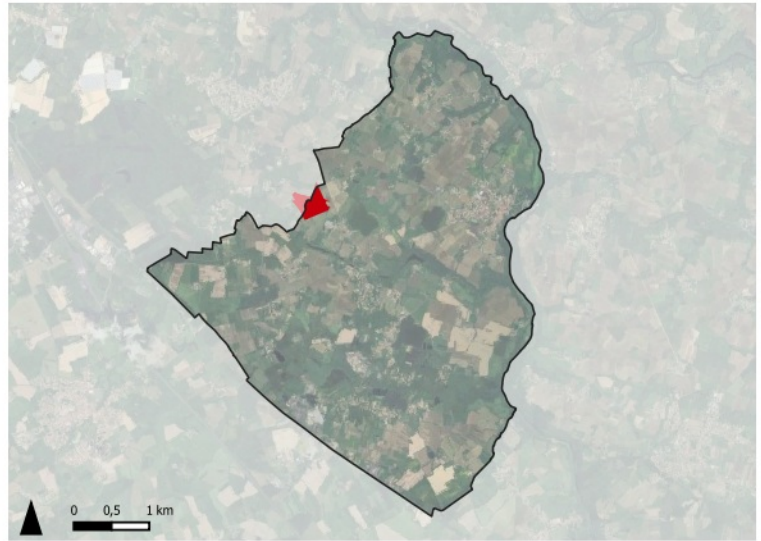

<input checked="" type="checkbox"/> Destination / usage autre qu'habitation	<input checked="" type="checkbox"/> Bâtiment patrimonial d'intérêt	<input checked="" type="checkbox"/> Bon état du bâtiment
<input checked="" type="checkbox"/> Emprise du bâtiment supérieure à 50m ² 114m²	<input checked="" type="checkbox"/> Localisation à plus de 100m d'un bâtiment agricole	<input checked="" type="checkbox"/> Localisation non isolée
<input checked="" type="checkbox"/> Raccordé ou raccordable aux réseaux	<input checked="" type="checkbox"/> Desserte par un accès et une voie sécurisée	<input type="checkbox"/> Possibilité de disposer de 2 places de stationnement
<input checked="" type="checkbox"/> Localiser en dehors de l'enveloppe urbaine	Remarque :	

PHOTOS DU BATIMENT



CHANGEMENT DE DESTINATION

N° du bâtiment : 18

Localisation : LA PETITE PLACELIERE

CRITERES

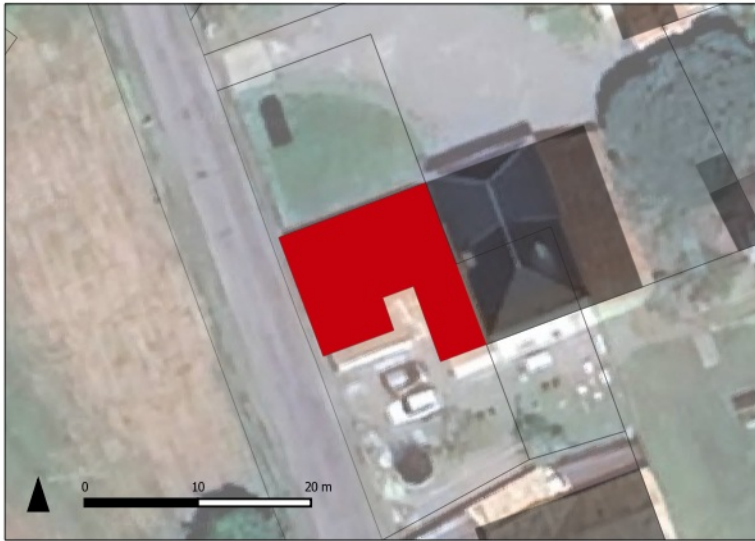

<input checked="" type="checkbox"/> Destination / usage autre qu'habitation	<input checked="" type="checkbox"/> Bâtiment patrimonial d'intérêt	<input checked="" type="checkbox"/> Bon état du bâtiment
<input checked="" type="checkbox"/> Emprise du bâtiment supérieure à 50m ² 151m²	<input checked="" type="checkbox"/> Localisation à plus de 100m d'un bâtiment agricole	<input checked="" type="checkbox"/> Localisation non isolée
<input checked="" type="checkbox"/> Raccordé ou raccordable aux réseaux	<input checked="" type="checkbox"/> Desserte par un accès et une voie sécurisée	<input checked="" type="checkbox"/> Possibilité de disposer de 2 places de stationnement
<input checked="" type="checkbox"/> Localiser en dehors de l'enveloppe urbaine	Remarque :	

PHOTOS DU BATIMENT



CHANGEMENT DE DESTINATION

N° du bâtiment : 19

Localisation : LA PETITE PLACELIERE

CRITERES



<input checked="" type="checkbox"/> Destination / usage autre qu'habitation	<input checked="" type="checkbox"/> Bâtiment patrimonial d'intérêt	<input checked="" type="checkbox"/> Bon état du bâtiment
<input checked="" type="checkbox"/> Emprise du bâtiment supérieure à 50m ² 160m ²	<input checked="" type="checkbox"/> Localisation à plus de 100m d'un bâtiment agricole	<input checked="" type="checkbox"/> Localisation non isolée
<input checked="" type="checkbox"/> Raccordé ou raccordable aux réseaux	<input checked="" type="checkbox"/> Desserte par un accès et une voie sécurisée	<input checked="" type="checkbox"/> Possibilité de disposer de 2 places de stationnement
<input checked="" type="checkbox"/> Localiser en dehors de l'enveloppe urbaine	Remarque :	

PHOTOS DU BATIMENT



CHANGEMENT DE DESTINATION

N° du bâtiment : 20

Localisation : LE PIGREL

CRITERES

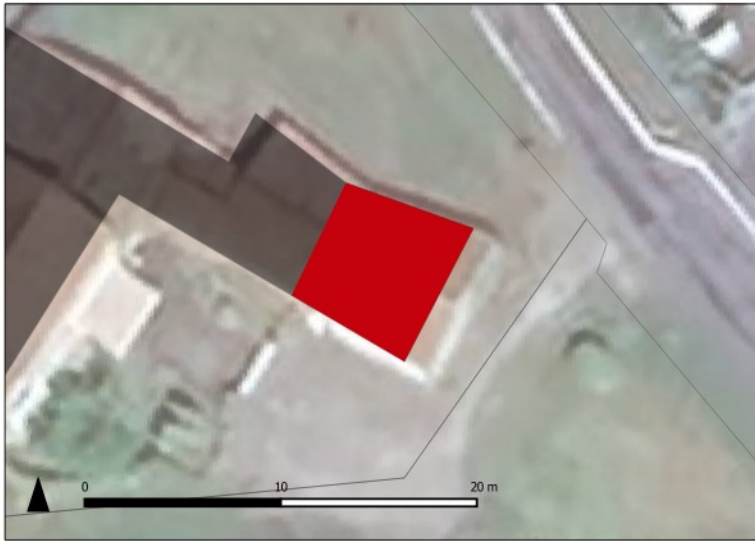

<input checked="" type="checkbox"/> Destination / usage autre qu'habitation	<input checked="" type="checkbox"/> Bâtiment patrimonial d'intérêt	<input checked="" type="checkbox"/> Bon état du bâtiment
<input checked="" type="checkbox"/> Emprise du bâtiment supérieure à 50m ² 61m²	<input checked="" type="checkbox"/> Localisation à plus de 100m d'un bâtiment agricole	<input checked="" type="checkbox"/> Localisation non isolée
<input checked="" type="checkbox"/> Raccordé ou raccordable aux réseaux	<input checked="" type="checkbox"/> Desserte par un accès et une voie sécurisée	<input checked="" type="checkbox"/> Possibilité de disposer de 2 places de stationnement
<input checked="" type="checkbox"/> Localiser en dehors de l'enveloppe urbaine	Remarque :	

PHOTOS DU BATIMENT



CHANGEMENT DE DESTINATION

N° du bâtiment : 21

Localisation : LE MOULINIER

CRITERES

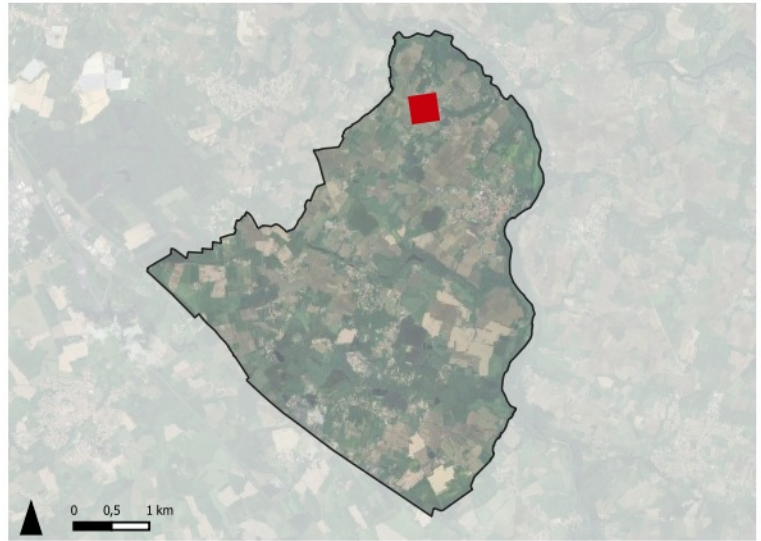

<input checked="" type="checkbox"/> Destination / usage autre qu'habitation	<input checked="" type="checkbox"/> Bâtiment patrimonial d'intérêt	<input checked="" type="checkbox"/> Bon état du bâtiment
<input checked="" type="checkbox"/> Emprise du bâtiment supérieure à 50m ² 129m²	<input checked="" type="checkbox"/> Localisation à plus de 100m d'un bâtiment agricole	<input checked="" type="checkbox"/> Localisation non isolée
<input checked="" type="checkbox"/> Raccordé ou raccordable aux réseaux	<input checked="" type="checkbox"/> Desserte par un accès et une voie sécurisée	<input checked="" type="checkbox"/> Possibilité de disposer de 2 places de stationnement
<input checked="" type="checkbox"/> Localiser en dehors de l'enveloppe urbaine	Remarque :	

PHOTOS DU BATIMENT



CHANGEMENT DE DESTINATION

N° du bâtiment : 22

Localisation : MOULIN SAINT GABRIEL

CRITERES

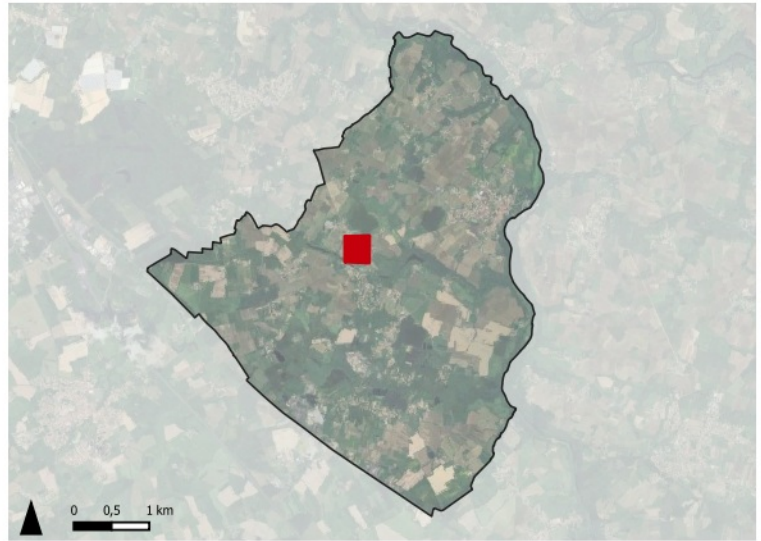
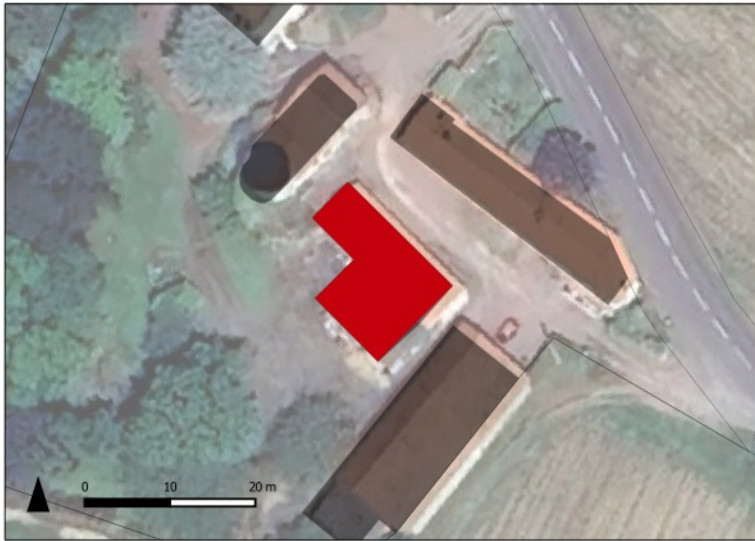

<input checked="" type="checkbox"/> Destination / usage autre qu'habitation	<input checked="" type="checkbox"/> Bâtiment patrimonial d'intérêt	<input checked="" type="checkbox"/> Bon état du bâtiment
<input checked="" type="checkbox"/> Emprise du bâtiment supérieure à 50m ² 299m²	<input checked="" type="checkbox"/> Localisation à plus de 100m d'un bâtiment agricole	<input checked="" type="checkbox"/> Localisation non isolée
<input checked="" type="checkbox"/> Raccordé ou raccordable aux réseaux	<input checked="" type="checkbox"/> Desserte par un accès et une voie sécurisée	<input checked="" type="checkbox"/> Possibilité de disposer de 2 places de stationnement
<input checked="" type="checkbox"/> Localiser en dehors de l'enveloppe urbaine	Remarque :	

PHOTOS DU BATIMENT



CHANGEMENT DE DESTINATION

N° du bâtiment : 23

Localisation : MOULIN SAINT GABRIEL

CRITERES

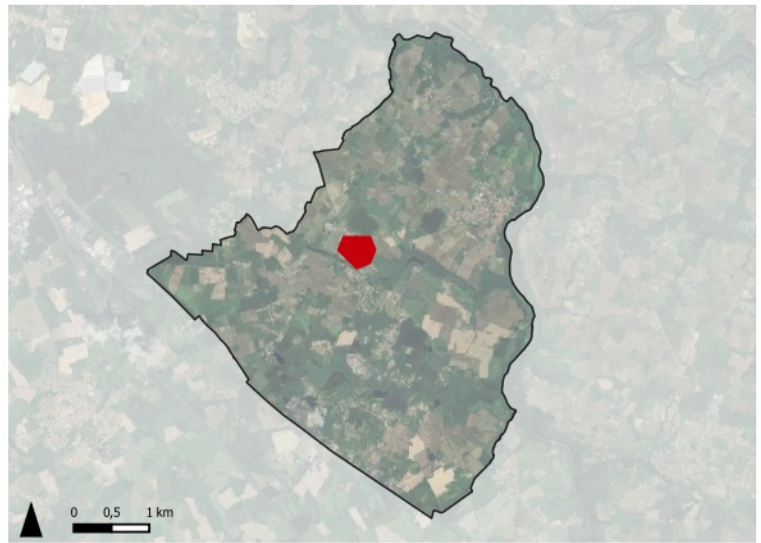
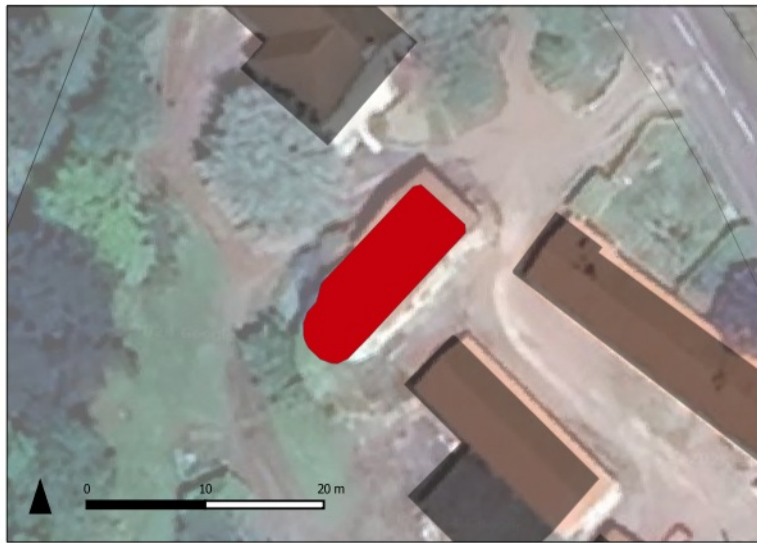

<input checked="" type="checkbox"/> Destination / usage autre qu'habitation	<input checked="" type="checkbox"/> Bâtiment patrimonial d'intérêt	<input checked="" type="checkbox"/> Bon état du bâtiment
<input checked="" type="checkbox"/> Emprise du bâtiment supérieure à 50m ² 299m²	<input checked="" type="checkbox"/> Localisation à plus de 100m d'un bâtiment agricole	<input checked="" type="checkbox"/> Localisation non isolée
<input checked="" type="checkbox"/> Raccordé ou raccordable aux réseaux	<input checked="" type="checkbox"/> Desserte par un accès et une voie sécurisée	<input checked="" type="checkbox"/> Possibilité de disposer de 2 places de stationnement
<input checked="" type="checkbox"/> Localiser en dehors de l'enveloppe urbaine	Remarque :	

PHOTOS DU BATIMENT



CHANGEMENT DE DESTINATION

N° du bâtiment : 24

Localisation : MOULIN SAINT GABRIEL

CRITERES

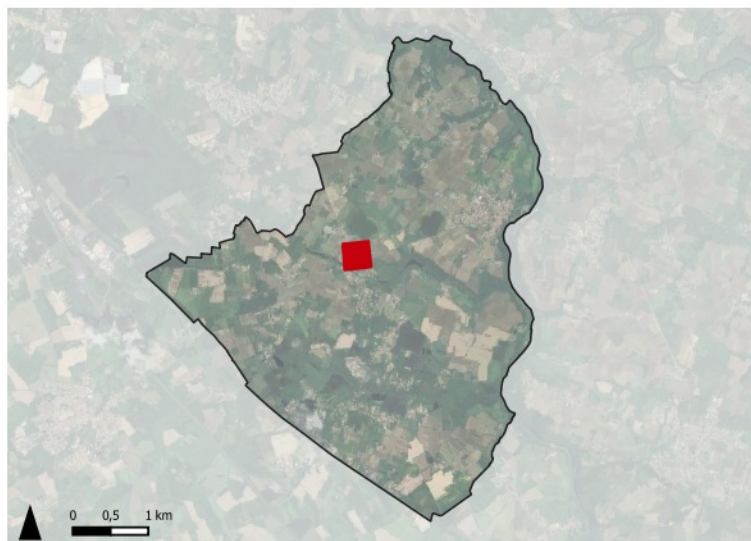

<input checked="" type="checkbox"/> Destination / usage autre qu'habitation	<input checked="" type="checkbox"/> Bâtiment patrimonial d'intérêt	<input checked="" type="checkbox"/> Bon état du bâtiment
<input checked="" type="checkbox"/> Emprise du bâtiment supérieure à 50m ² 240m ²	<input checked="" type="checkbox"/> Localisation à plus de 100m d'un bâtiment agricole	<input checked="" type="checkbox"/> Localisation non isolée
<input checked="" type="checkbox"/> Raccordé ou raccordable aux réseaux	<input checked="" type="checkbox"/> Desserte par un accès et une voie sécurisée	<input checked="" type="checkbox"/> Possibilité de disposer de 2 places de stationnement
<input checked="" type="checkbox"/> Localiser en dehors de l'enveloppe urbaine	Remarque :	

PHOTOS DU BATIMENT



CHANGEMENT DE DESTINATION

N° du bâtiment : 25

Localisation : GUETTE LOUP

CRITERES

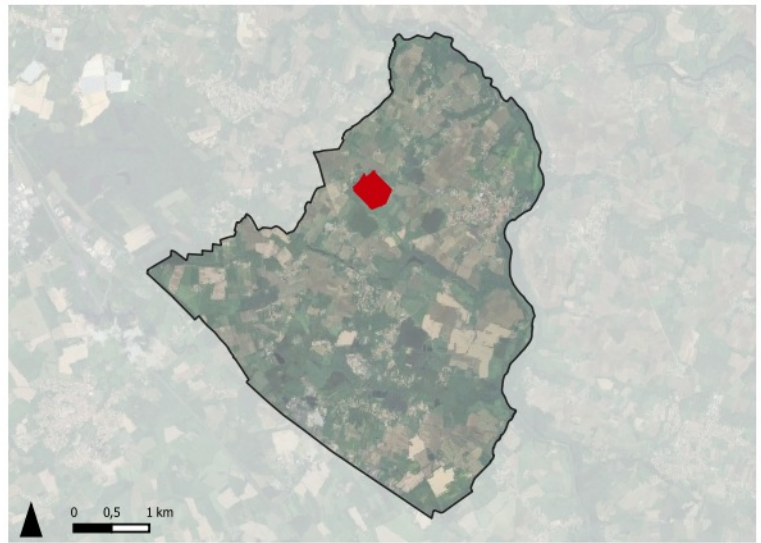

<input type="checkbox"/> Destination / usage autre qu'habitation	<input checked="" type="checkbox"/> Bâtiment patrimonial d'intérêt	<input checked="" type="checkbox"/> Bon état du bâtiment
<input checked="" type="checkbox"/> Emprise du bâtiment supérieure à 50m ² 362m ²	<input type="checkbox"/> Localisation à plus de 100m d'un bâtiment agricole	<input checked="" type="checkbox"/> Localisation non isolée
<input checked="" type="checkbox"/> Raccordé ou raccordable aux réseaux	<input checked="" type="checkbox"/> Desserte par un accès et une voie sécurisée	<input checked="" type="checkbox"/> Possibilité de disposer de 2 places de stationnement
<input checked="" type="checkbox"/> Localiser en dehors de l'enveloppe urbaine	Remarque :	

PHOTOS DU BATIMENT



CHANGEMENT DE DESTINATION

N° du bâtiment : 26

Localisation : LA GAGNERIE

CRITERES



<input checked="" type="checkbox"/> Destination / usage autre qu'habitation	<input checked="" type="checkbox"/> Bâtiment patrimonial d'intérêt	<input checked="" type="checkbox"/> Bon état du bâtiment
<input checked="" type="checkbox"/> Emprise du bâtiment supérieure à 50m ² 166m²	<input checked="" type="checkbox"/> Localisation à plus de 100m d'un bâtiment agricole	<input checked="" type="checkbox"/> Localisation non isolée
<input checked="" type="checkbox"/> Raccordé ou raccordable aux réseaux	<input checked="" type="checkbox"/> Desserte par un accès et une voie sécurisée	<input checked="" type="checkbox"/> Possibilité de disposer de 2 places de stationnement
<input checked="" type="checkbox"/> Localiser en dehors de l'enveloppe urbaine	Remarque :	

PHOTOS DU BATIMENT



N° du bâtiment : 27

Localisation : LE MOULIN NEUF

CRITERES



<input checked="" type="checkbox"/> Destination / usage autre qu'habitation	<input checked="" type="checkbox"/> Bâtiment patrimonial d'intérêt	<input checked="" type="checkbox"/> Bon état du bâtiment
<input checked="" type="checkbox"/> Emprise du bâtiment supérieure à 50m ² 205m ²	<input checked="" type="checkbox"/> Localisation à plus de 100m d'un bâtiment agricole	<input checked="" type="checkbox"/> Localisation non isolée
<input checked="" type="checkbox"/> Raccordé ou raccordable aux réseaux	<input checked="" type="checkbox"/> Desserte par un accès et une voie sécurisée	<input checked="" type="checkbox"/> Possibilité de disposer de 2 places de stationnement
<input checked="" type="checkbox"/> Localiser en dehors de l'enveloppe urbaine	Remarque :	

PHOTOS DU BATIMENT



CHANGEMENT DE DESTINATION

N° du bâtiment : 28

Localisation : LE GRAND BAR SAUVAGE

CRITERES

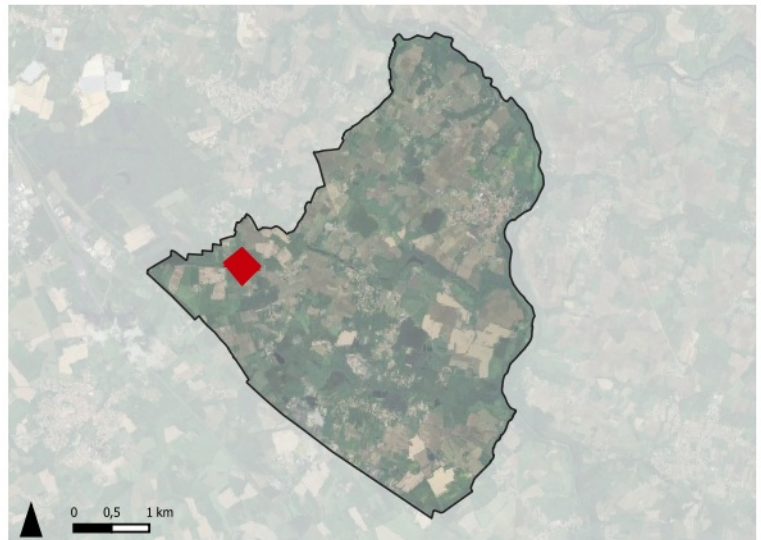

<input checked="" type="checkbox"/> Destination / usage autre qu'habitation	<input checked="" type="checkbox"/> Bâtiment patrimonial d'intérêt	<input checked="" type="checkbox"/> Bon état du bâtiment
<input checked="" type="checkbox"/> Emprise du bâtiment supérieure à 50m ² 78m ²	<input checked="" type="checkbox"/> Localisation à plus de 100m d'un bâtiment agricole	<input checked="" type="checkbox"/> Localisation non isolée
<input checked="" type="checkbox"/> Raccordé ou raccordable aux réseaux	<input checked="" type="checkbox"/> Desserte par un accès et une voie sécurisée	<input type="checkbox"/> Possibilité de disposer de 2 places de stationnement
<input checked="" type="checkbox"/> Localiser en dehors de l'enveloppe urbaine	Remarque :	

PHOTOS DU BATIMENT

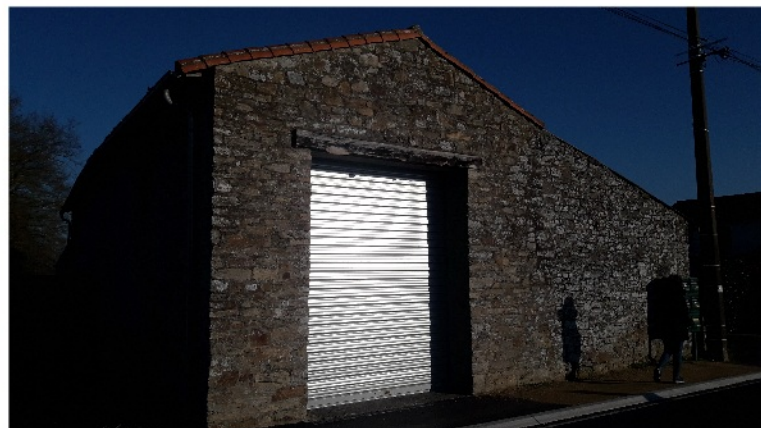

CHANGEMENT DE DESTINATION

N° du bâtiment : 29

Localisation : LES BAUCHES

CRITERES

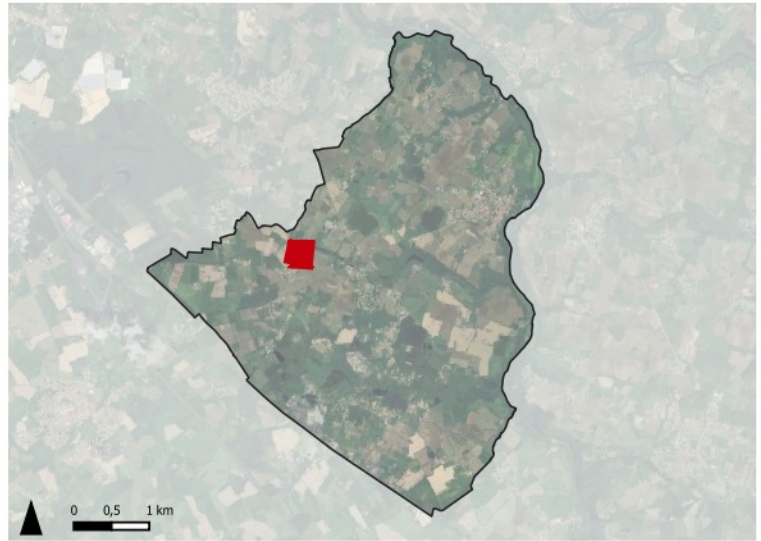

<input checked="" type="checkbox"/> Destination / usage autre qu'habitation	<input checked="" type="checkbox"/> Bâtiment patrimonial d'intérêt	<input checked="" type="checkbox"/> Bon état du bâtiment
<input checked="" type="checkbox"/> Emprise du bâtiment supérieure à 50m ² 188m²	<input checked="" type="checkbox"/> Localisation à plus de 100m d'un bâtiment agricole	<input checked="" type="checkbox"/> Localisation non isolée
<input checked="" type="checkbox"/> Raccordé ou raccordable aux réseaux	<input type="checkbox"/> Desserte par un accès et une voie sécurisée	<input checked="" type="checkbox"/> Possibilité de disposer de 2 places de stationnement
<input checked="" type="checkbox"/> Localiser en dehors de l'enveloppe urbaine	Remarque :	

PHOTOS DU BATIMENT



CHANGEMENT DE DESTINATION

N° du bâtiment : 30

Localisation : LES BAUCHES

CRITERES

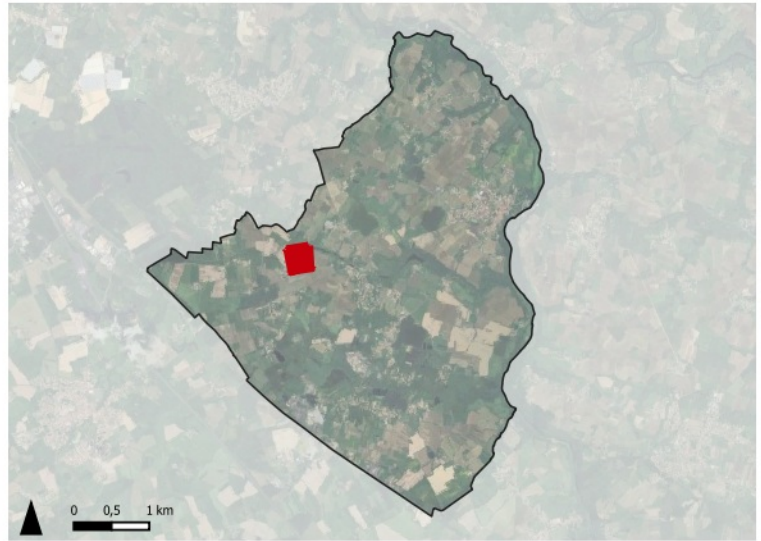

<input checked="" type="checkbox"/> Destination / usage autre qu'habitation	<input checked="" type="checkbox"/> Bâtiment patrimonial d'intérêt	<input checked="" type="checkbox"/> Bon état du bâtiment
<input checked="" type="checkbox"/> Emprise du bâtiment supérieure à 50m ² 86m ²	<input checked="" type="checkbox"/> Localisation à plus de 100m d'un bâtiment agricole	<input checked="" type="checkbox"/> Localisation non isolée
<input checked="" type="checkbox"/> Raccordé ou raccordable aux réseaux	<input checked="" type="checkbox"/> Desserte par un accès et une voie sécurisée	<input checked="" type="checkbox"/> Possibilité de disposer de 2 places de stationnement
<input checked="" type="checkbox"/> Localiser en dehors de l'enveloppe urbaine	Remarque :	

PHOTOS DU BATIMENT



CHANGEMENT DE DESTINATION

N° du bâtiment : 31

Localisation : LES BAUCHES

CRITERES

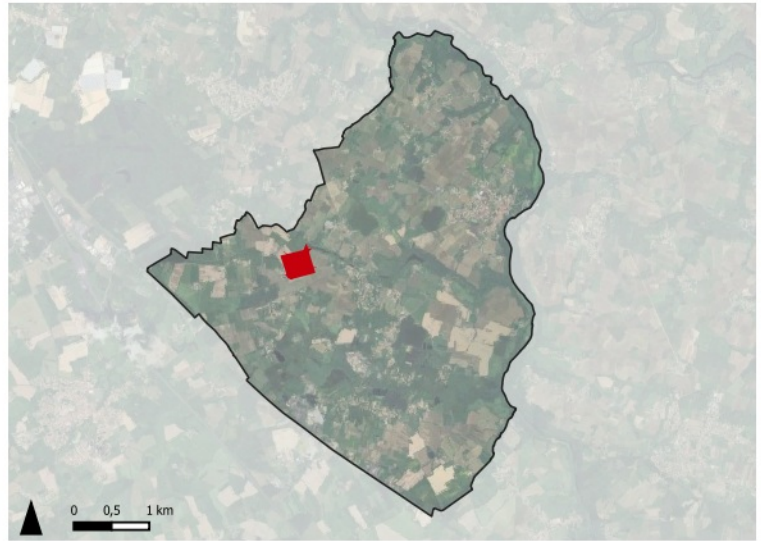

<input checked="" type="checkbox"/> Destination / usage autre qu'habitation	<input checked="" type="checkbox"/> Bâtiment patrimonial d'intérêt	<input checked="" type="checkbox"/> Bon état du bâtiment
<input checked="" type="checkbox"/> Emprise du bâtiment supérieure à 50m ² 97m ²	<input checked="" type="checkbox"/> Localisation à plus de 100m d'un bâtiment agricole	<input checked="" type="checkbox"/> Localisation non isolée
<input checked="" type="checkbox"/> Raccordé ou raccordable aux réseaux	<input checked="" type="checkbox"/> Desserte par un accès et une voie sécurisée	<input checked="" type="checkbox"/> Possibilité de disposer de 2 places de stationnement
<input checked="" type="checkbox"/> Localiser en dehors de l'enveloppe urbaine	Remarque :	

PHOTOS DU BATIMENT



CHANGEMENT DE DESTINATION

N° du bâtiment : 32

Localisation : LES FONTENELLES

CRITERES

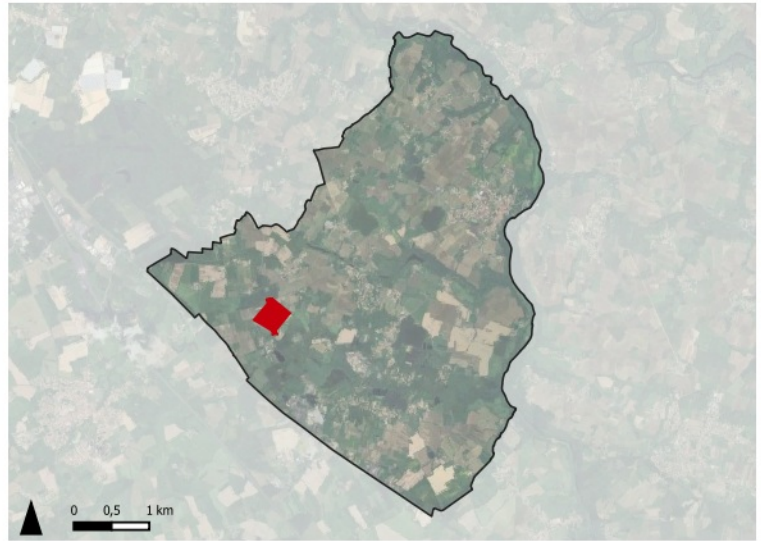
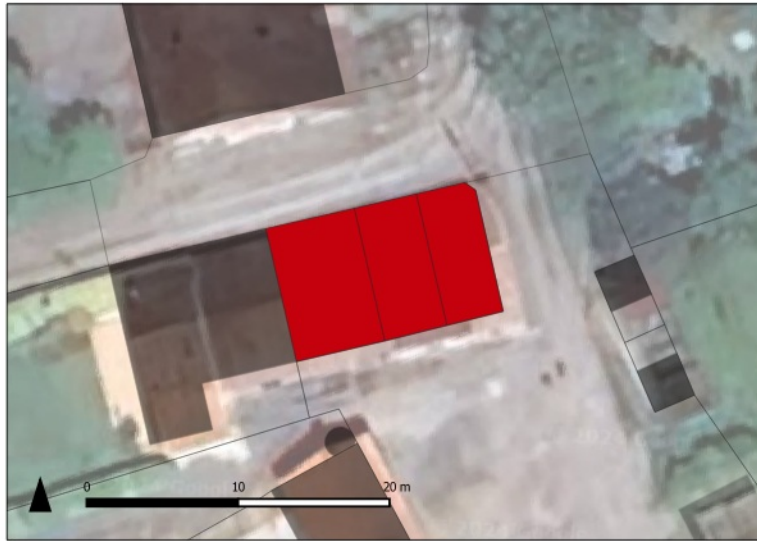

<input checked="" type="checkbox"/> Destination / usage autre qu'habitation	<input checked="" type="checkbox"/> Bâtiment patrimonial d'intérêt	<input checked="" type="checkbox"/> Bon état du bâtiment
<input checked="" type="checkbox"/> Emprise du bâtiment supérieure à 50m ² 125m ²	<input checked="" type="checkbox"/> Localisation à plus de 100m d'un bâtiment agricole	<input checked="" type="checkbox"/> Localisation non isolée
<input checked="" type="checkbox"/> Raccordé ou raccordable aux réseaux	<input checked="" type="checkbox"/> Desserte par un accès et une voie sécurisée	<input checked="" type="checkbox"/> Possibilité de disposer de 2 places de stationnement
<input checked="" type="checkbox"/> Localiser en dehors de l'enveloppe urbaine	Remarque :	

PHOTOS DU BATIMENT



CHANGEMENT DE DESTINATION

N° du bâtiment : 33

Localisation : LE MOULIN DE LA TEMPLERIE

CRITERES

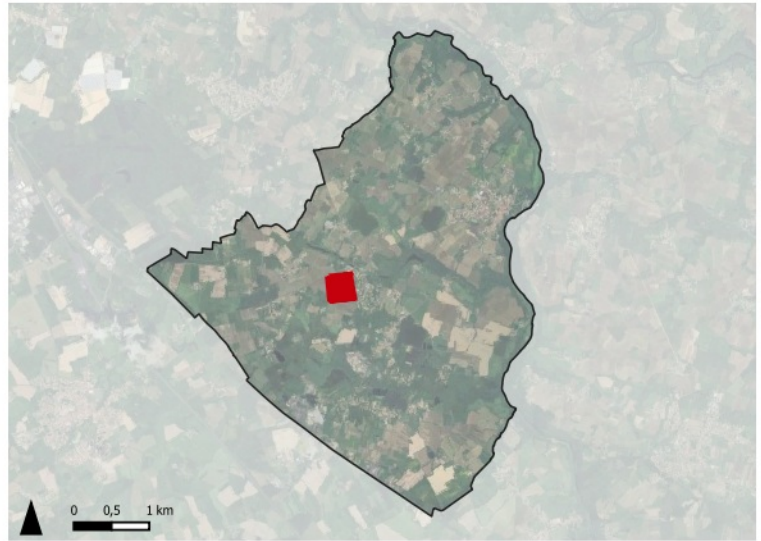

<input checked="" type="checkbox"/> Destination / usage autre qu'habitation	<input checked="" type="checkbox"/> Bâtiment patrimonial d'intérêt	<input checked="" type="checkbox"/> Bon état du bâtiment
<input checked="" type="checkbox"/> Emprise du bâtiment supérieure à 50m ² 194m²	<input checked="" type="checkbox"/> Localisation à plus de 100m d'un bâtiment agricole	<input checked="" type="checkbox"/> Localisation non isolée
<input checked="" type="checkbox"/> Raccordé ou raccordable aux réseaux	<input checked="" type="checkbox"/> Desserte par un accès et une voie sécurisée	<input checked="" type="checkbox"/> Possibilité de disposer de 2 places de stationnement
<input checked="" type="checkbox"/> Localiser en dehors de l'enveloppe urbaine	Remarque :	

PHOTOS DU BATIMENT



N° du bâtiment : 34

Localisation : LE CHATELIER

CRITERES

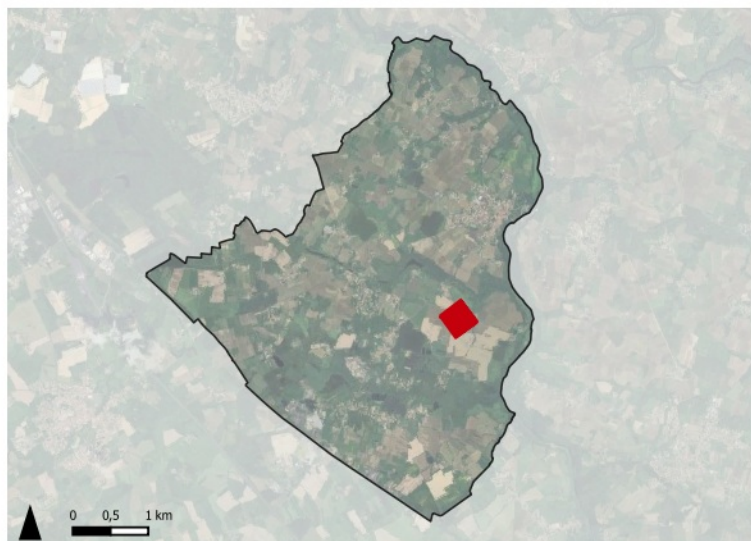

<input checked="" type="checkbox"/> Destination / usage autre qu'habitation	<input checked="" type="checkbox"/> Bâtiment patrimonial d'intérêt	<input checked="" type="checkbox"/> Bon état du bâtiment
<input checked="" type="checkbox"/> Emprise du bâtiment supérieure à 50m ² 460m ²	<input checked="" type="checkbox"/> Localisation à plus de 100m d'un bâtiment agricole	<input type="checkbox"/> Localisation non isolée
<input checked="" type="checkbox"/> Raccordé ou raccordable aux réseaux	<input checked="" type="checkbox"/> Desserte par un accès et une voie sécurisée	<input checked="" type="checkbox"/> Possibilité de disposer de 2 places de stationnement
<input checked="" type="checkbox"/> Localiser en dehors de l'enveloppe urbaine	Remarque :	

PHOTOS DU BATIMENT



CHANGEMENT DE DESTINATION

N° du bâtiment : 35

Localisation : LE PRINEAU

CRITERES

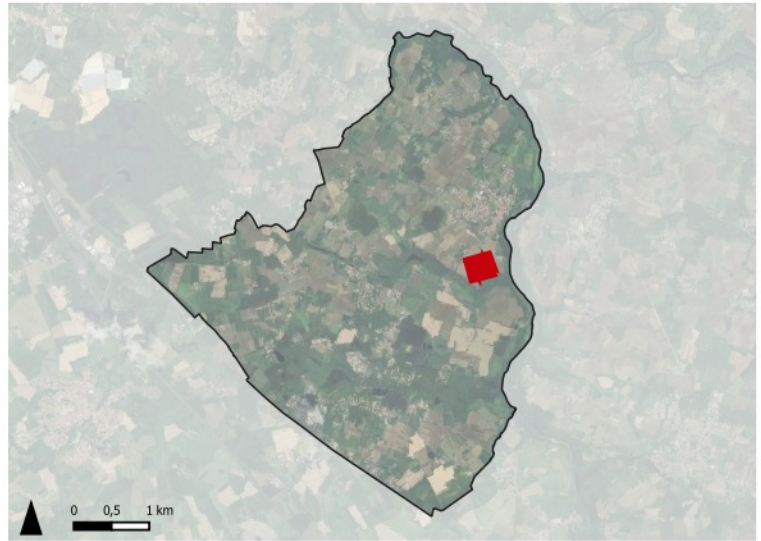

<input checked="" type="checkbox"/> Destination / usage autre qu'habitation	<input checked="" type="checkbox"/> Bâtiment patrimonial d'intérêt	<input checked="" type="checkbox"/> Bon état du bâtiment
<input checked="" type="checkbox"/> Emprise du bâtiment supérieure à 50m ² 207m²	<input checked="" type="checkbox"/> Localisation à plus de 100m d'un bâtiment agricole	<input checked="" type="checkbox"/> Localisation non isolée
<input checked="" type="checkbox"/> Raccordé ou raccordable aux réseaux	<input checked="" type="checkbox"/> Desserte par un accès et une voie sécurisée	<input checked="" type="checkbox"/> Possibilité de disposer de 2 places de stationnement
<input checked="" type="checkbox"/> Localiser en dehors de l'enveloppe urbaine	Remarque :	

PHOTOS DU BATIMENT



CHANGEMENT DE DESTINATION

N° du bâtiment : 36

Localisation : LE RAFFLAY

CRITERES

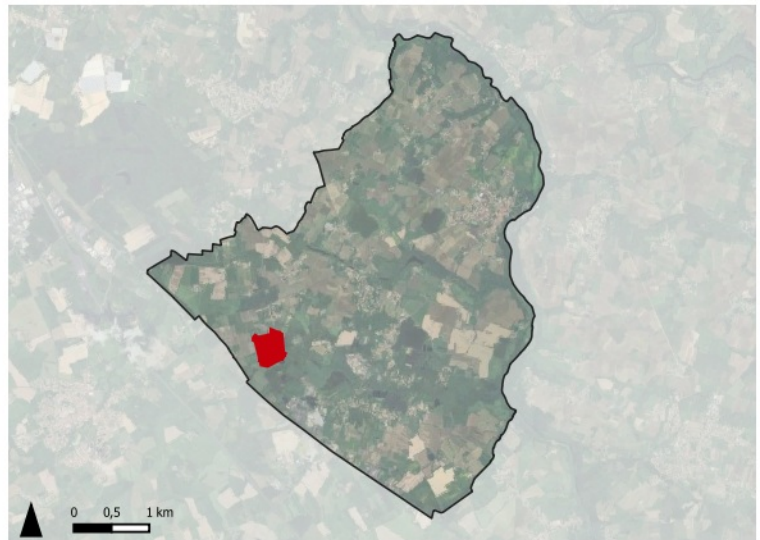
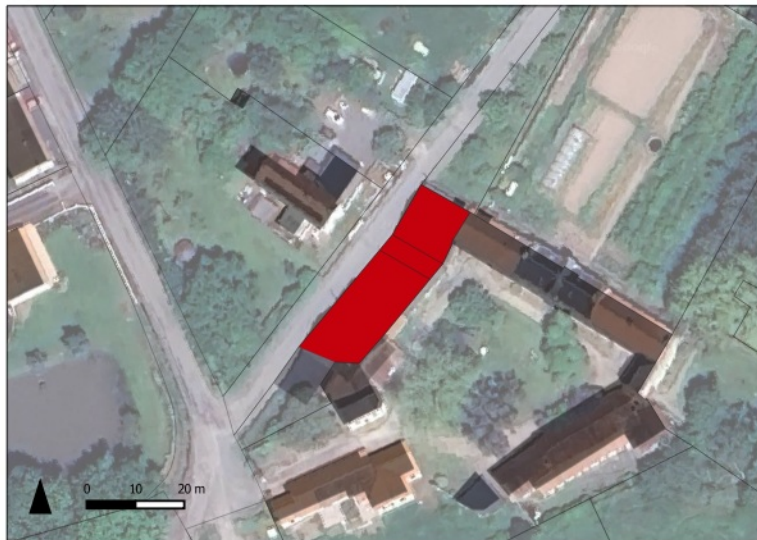

<input checked="" type="checkbox"/> Destination / usage autre qu'habitation	<input checked="" type="checkbox"/> Bâtiment patrimonial d'intérêt	<input checked="" type="checkbox"/> Bon état du bâtiment
<input checked="" type="checkbox"/> Emprise du bâtiment supérieure à 50m ² 486m²	<input type="checkbox"/> Localisation à plus de 100m d'un bâtiment agricole	<input checked="" type="checkbox"/> Localisation non isolée
<input checked="" type="checkbox"/> Raccordé ou raccordable aux réseaux	<input checked="" type="checkbox"/> Desserte par un accès et une voie sécurisée	<input checked="" type="checkbox"/> Possibilité de disposer de 2 places de stationnement
<input checked="" type="checkbox"/> Localiser en dehors de l'enveloppe urbaine	Remarque :	

PHOTOS DU BATIMENT



CHANGEMENT DE DESTINATION

N° du bâtiment : 37

Localisation : LA TEMPLERIE

CRITERES

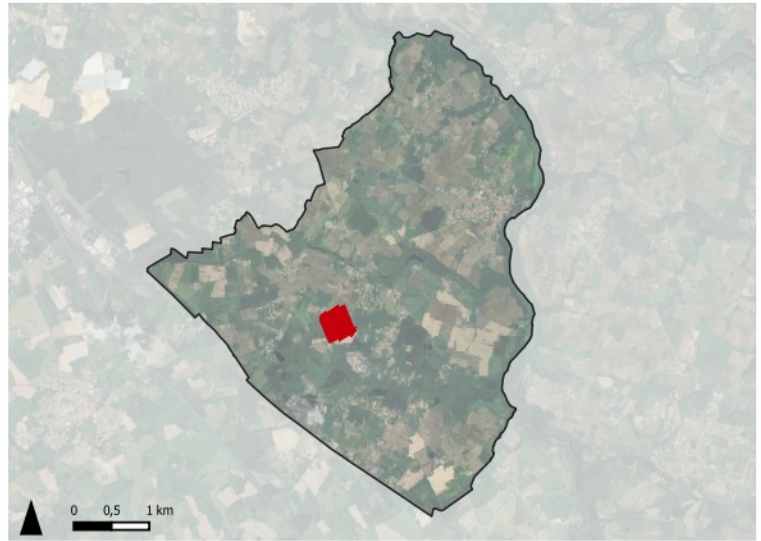

<input checked="" type="checkbox"/> Destination / usage autre qu'habitation	<input checked="" type="checkbox"/> Bâtiment patrimonial d'intérêt	<input checked="" type="checkbox"/> Bon état du bâtiment
<input checked="" type="checkbox"/> Emprise du bâtiment supérieure à 50m ² 399m²	<input checked="" type="checkbox"/> Localisation à plus de 100m d'un bâtiment agricole	<input checked="" type="checkbox"/> Localisation non isolée
<input checked="" type="checkbox"/> Raccordé ou raccordable aux réseaux	<input checked="" type="checkbox"/> Desserte par un accès et une voie sécurisée	<input checked="" type="checkbox"/> Possibilité de disposer de 2 places de stationnement
<input checked="" type="checkbox"/> Localiser en dehors de l'enveloppe urbaine	Remarque :	

PHOTOS DU BATIMENT



CHANGEMENT DE DESTINATION

N° du bâtiment : 38

Localisation : LA MAISONNEUVE

CRITERES

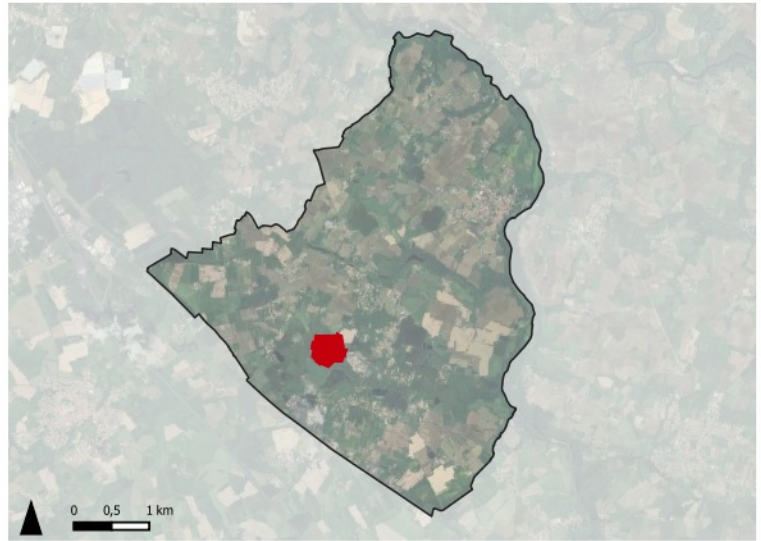
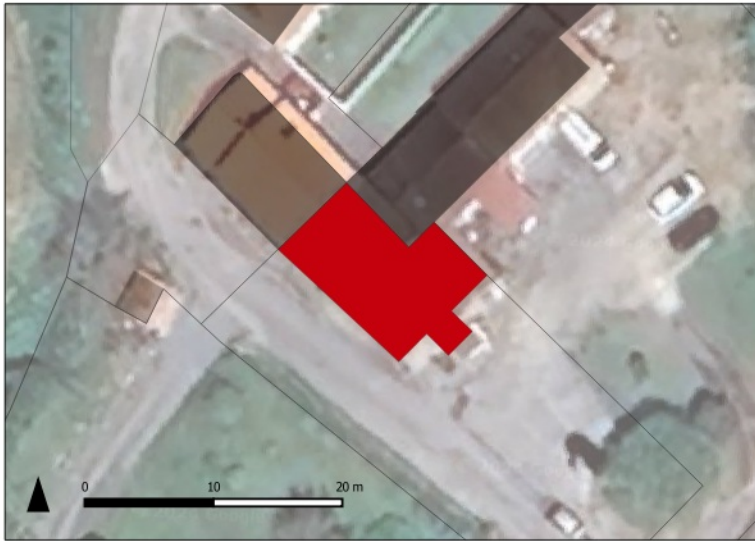

<input checked="" type="checkbox"/> Destination / usage autre qu'habitation	<input checked="" type="checkbox"/> Bâtiment patrimonial d'intérêt	<input checked="" type="checkbox"/> Bon état du bâtiment
<input checked="" type="checkbox"/> Emprise du bâtiment supérieure à 50m ² 99m ²	<input checked="" type="checkbox"/> Localisation à plus de 100m d'un bâtiment agricole	<input checked="" type="checkbox"/> Localisation non isolée
<input checked="" type="checkbox"/> Raccordé ou raccordable aux réseaux	<input checked="" type="checkbox"/> Desserte par un accès et une voie sécurisée	<input checked="" type="checkbox"/> Possibilité de disposer de 2 places de stationnement
<input checked="" type="checkbox"/> Localiser en dehors de l'enveloppe urbaine	Remarque :	

PHOTOS DU BATIMENT



N° du bâtiment : 39

Localisation : LA POTERIE

CRITERES

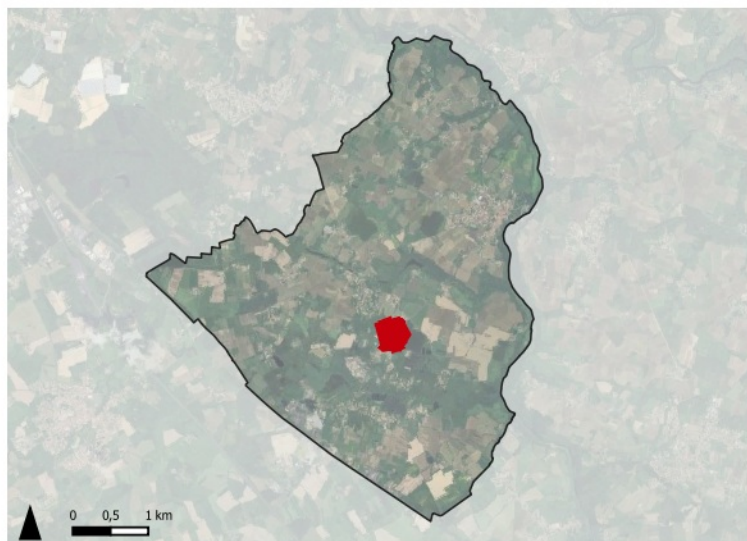

<input checked="" type="checkbox"/> Destination / usage autre qu'habitation	<input checked="" type="checkbox"/> Bâtiment patrimonial d'intérêt	<input checked="" type="checkbox"/> Bon état du bâtiment
<input checked="" type="checkbox"/> Emprise du bâtiment supérieure à 50m ² 213m²	<input checked="" type="checkbox"/> Localisation à plus de 100m d'un bâtiment agricole	<input checked="" type="checkbox"/> Localisation non isolée
<input checked="" type="checkbox"/> Raccordé ou raccordable aux réseaux	<input type="checkbox"/> Desserte par un accès et une voie sécurisée	<input checked="" type="checkbox"/> Possibilité de disposer de 2 places de stationnement
<input checked="" type="checkbox"/> Localiser en dehors de l'enveloppe urbaine	Remarque :	

PHOTOS DU BATIMENT



CHANGEMENT DE DESTINATION

N° du bâtiment : 40

Localisation : LA BARBOTIERE

CRITERES



<input checked="" type="checkbox"/> Destination / usage autre qu'habitation	<input checked="" type="checkbox"/> Bâtiment patrimonial d'intérêt	<input checked="" type="checkbox"/> Bon état du bâtiment
<input checked="" type="checkbox"/> Emprise du bâtiment supérieure à 50m ² 119m²	<input checked="" type="checkbox"/> Localisation à plus de 100m d'un bâtiment agricole	<input checked="" type="checkbox"/> Localisation non isolée
<input checked="" type="checkbox"/> Raccordé ou raccordable aux réseaux	<input checked="" type="checkbox"/> Desserte par un accès et une voie sécurisée	<input checked="" type="checkbox"/> Possibilité de disposer de 2 places de stationnement
<input checked="" type="checkbox"/> Localiser en dehors de l'enveloppe urbaine	Remarque :	

PHOTOS DU BATIMENT



N° du bâtiment : 41

Localisation : LA BARBOTIERE

CRITERES

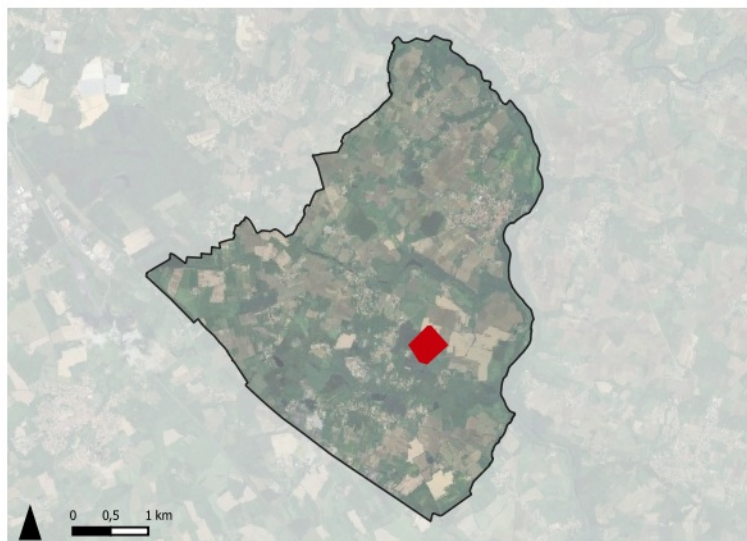

<input checked="" type="checkbox"/> Destination / usage autre qu'habitation	<input checked="" type="checkbox"/> Bâtiment patrimonial d'intérêt	<input checked="" type="checkbox"/> Bon état du bâtiment
<input checked="" type="checkbox"/> Emprise du bâtiment supérieure à 50m ² 155m ²	<input checked="" type="checkbox"/> Localisation à plus de 100m d'un bâtiment agricole	<input checked="" type="checkbox"/> Localisation non isolée
<input checked="" type="checkbox"/> Raccordé ou raccordable aux réseaux	<input checked="" type="checkbox"/> Desserte par un accès et une voie sécurisée	<input checked="" type="checkbox"/> Possibilité de disposer de 2 places de stationnement
<input checked="" type="checkbox"/> Localiser en dehors de l'enveloppe urbaine	Remarque :	

PHOTOS DU BATIMENT



CHANGEMENT DE DESTINATION

N° du bâtiment : 42

Localisation : LA PENISSIERE

CRITERES

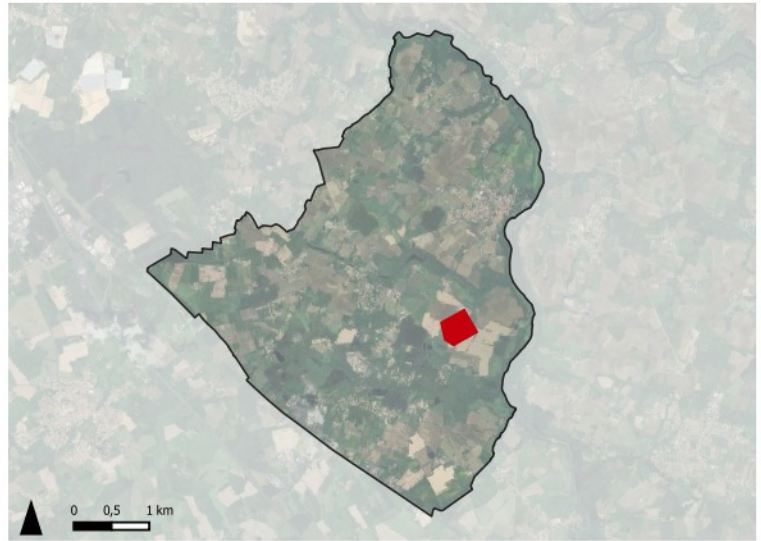

<input checked="" type="checkbox"/> Destination / usage autre qu'habitation	<input checked="" type="checkbox"/> Bâtiment patrimonial d'intérêt	<input checked="" type="checkbox"/> Bon état du bâtiment
<input checked="" type="checkbox"/> Emprise du bâtiment supérieure à 50m ² 140m ²	<input type="checkbox"/> Localisation à plus de 100m d'un bâtiment agricole	<input checked="" type="checkbox"/> Localisation non isolée
<input checked="" type="checkbox"/> Raccordé ou raccordable aux réseaux	<input checked="" type="checkbox"/> Desserte par un accès et une voie sécurisée	<input checked="" type="checkbox"/> Possibilité de disposer de 2 places de stationnement
<input checked="" type="checkbox"/> Localiser en dehors de l'enveloppe urbaine	Remarque :	

PHOTOS DU BATIMENT



CHANGEMENT DE DESTINATION

N° du bâtiment : 43

Localisation : LA PENISSIERE

CRITERES

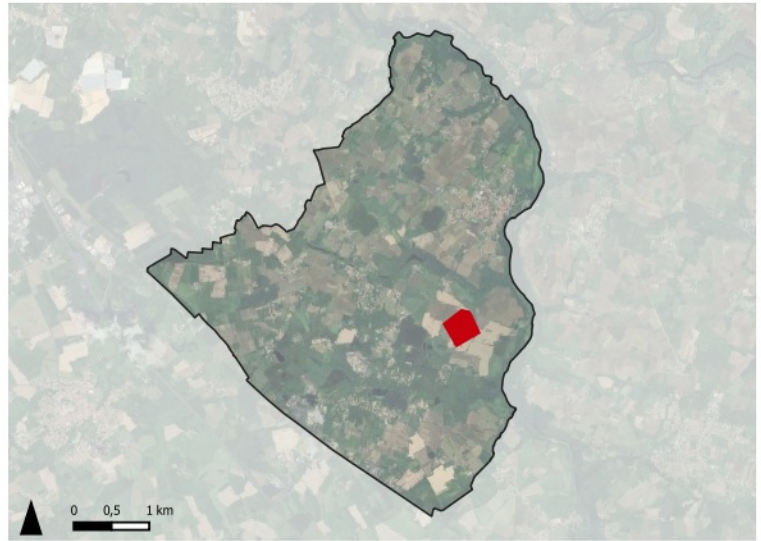

<input checked="" type="checkbox"/> Destination / usage autre qu'habitation	<input checked="" type="checkbox"/> Bâtiment patrimonial d'intérêt	<input checked="" type="checkbox"/> Bon état du bâtiment
<input checked="" type="checkbox"/> Emprise du bâtiment supérieure à 50m ² 98m ²	<input type="checkbox"/> Localisation à plus de 100m d'un bâtiment agricole	<input checked="" type="checkbox"/> Localisation non isolée
<input checked="" type="checkbox"/> Raccordé ou raccordable aux réseaux	<input checked="" type="checkbox"/> Desserte par un accès et une voie sécurisée	<input checked="" type="checkbox"/> Possibilité de disposer de 2 places de stationnement
<input checked="" type="checkbox"/> Localiser en dehors de l'enveloppe urbaine	Remarque :	

PHOTOS DU BATIMENT



CHANGEMENT DE DESTINATION

N° du bâtiment : 44

Localisation : LA PENISSIERE

CRITERES

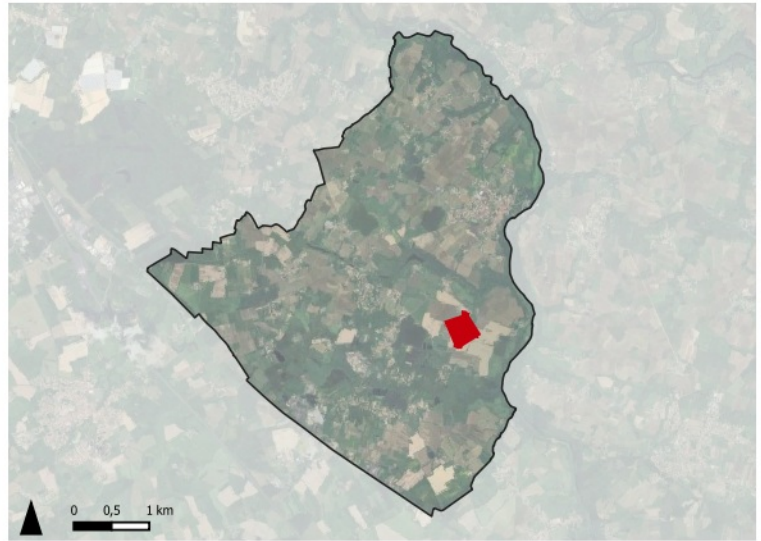

<input checked="" type="checkbox"/> Destination / usage autre qu'habitation	<input checked="" type="checkbox"/> Bâtiment patrimonial d'intérêt	<input checked="" type="checkbox"/> Bon état du bâtiment
<input checked="" type="checkbox"/> Emprise du bâtiment supérieure à 50m ² 78m ²	<input type="checkbox"/> Localisation à plus de 100m d'un bâtiment agricole	<input checked="" type="checkbox"/> Localisation non isolée
<input checked="" type="checkbox"/> Raccordé ou raccordable aux réseaux	<input checked="" type="checkbox"/> Desserte par un accès et une voie sécurisée	<input checked="" type="checkbox"/> Possibilité de disposer de 2 places de stationnement
<input checked="" type="checkbox"/> Localiser en dehors de l'enveloppe urbaine	Remarque :	

PHOTOS DU BATIMENT



N° du bâtiment : 45

Localisation : LA TURMULIERE

CRITERES

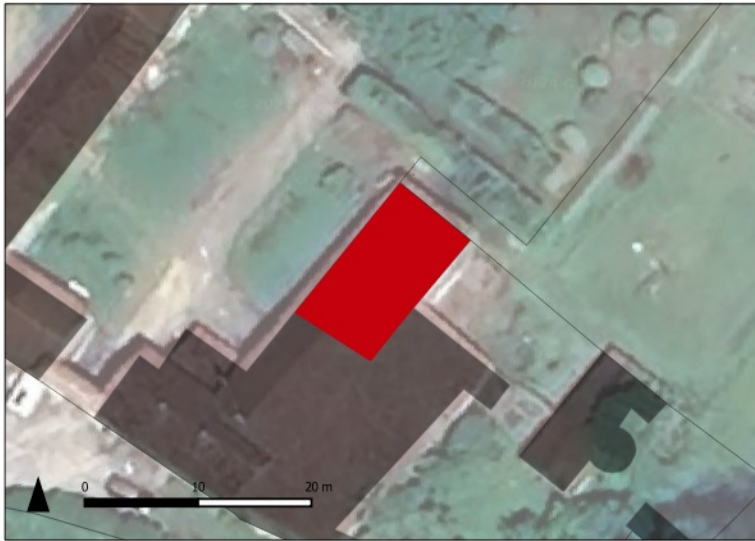

<input checked="" type="checkbox"/> Destination / usage autre qu'habitation	<input checked="" type="checkbox"/> Bâtiment patrimonial d'intérêt	<input checked="" type="checkbox"/> Bon état du bâtiment
<input checked="" type="checkbox"/> Emprise du bâtiment supérieure à 50m ² 138m²	<input checked="" type="checkbox"/> Localisation à plus de 100m d'un bâtiment agricole	<input checked="" type="checkbox"/> Localisation non isolée
<input checked="" type="checkbox"/> Raccordé ou raccordable aux réseaux	<input checked="" type="checkbox"/> Desserte par un accès et une voie sécurisée	<input checked="" type="checkbox"/> Possibilité de disposer de 2 places de stationnement
<input checked="" type="checkbox"/> Localiser en dehors de l'enveloppe urbaine	Remarque :	

PHOTOS DU BATIMENT



N° du bâtiment : 46

Localisation : LA TURMELIERE

CRITERES

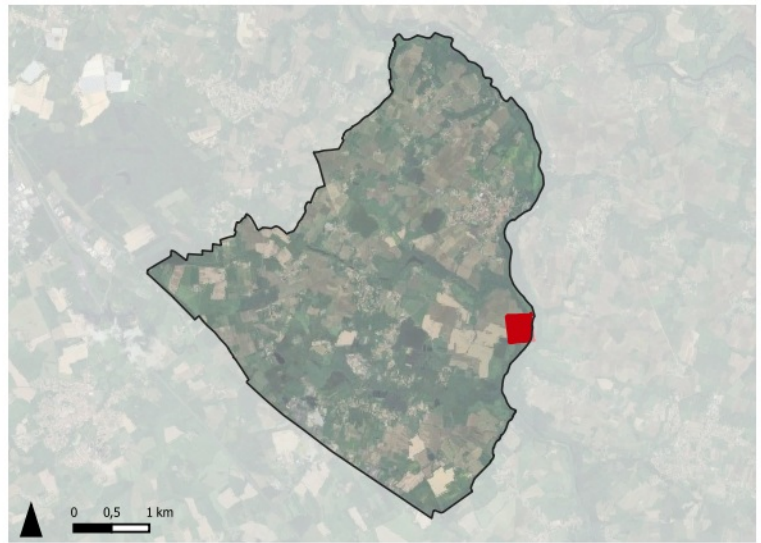

<input checked="" type="checkbox"/> Destination / usage autre qu'habitation	<input checked="" type="checkbox"/> Bâtiment patrimonial d'intérêt	<input checked="" type="checkbox"/> Bon état du bâtiment
<input checked="" type="checkbox"/> Emprise du bâtiment supérieure à 50m ² 208m ²	<input checked="" type="checkbox"/> Localisation à plus de 100m d'un bâtiment agricole	<input checked="" type="checkbox"/> Localisation non isolée
<input checked="" type="checkbox"/> Raccordé ou raccordable aux réseaux	<input checked="" type="checkbox"/> Desserte par un accès et une voie sécurisée	<input checked="" type="checkbox"/> Possibilité de disposer de 2 places de stationnement
<input checked="" type="checkbox"/> Localiser en dehors de l'enveloppe urbaine	Remarque :	

PHOTOS DU BATIMENT



CHANGEMENT DE DESTINATION

N° du bâtiment : 47

Localisation : BRAIRON

CRITERES

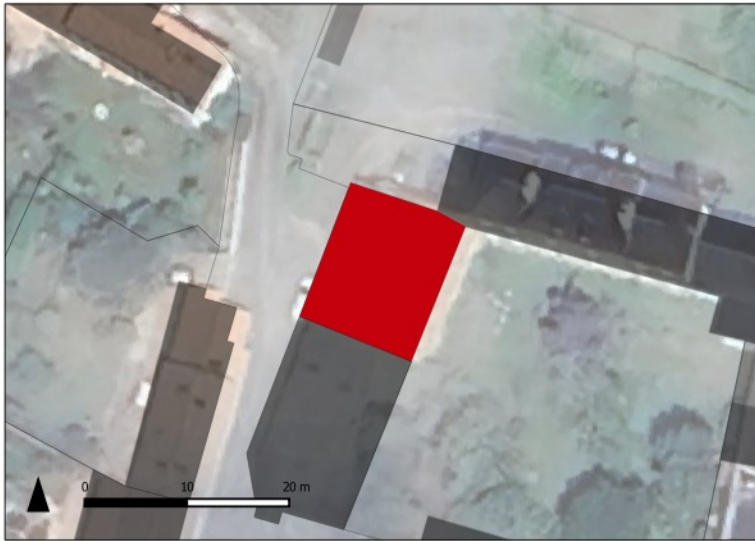

<input checked="" type="checkbox"/> Destination / usage autre qu'habitation	<input checked="" type="checkbox"/> Bâtiment patrimonial d'intérêt	<input checked="" type="checkbox"/> Bon état du bâtiment
<input checked="" type="checkbox"/> Emprise du bâtiment supérieure à 50m ² 177m²	<input checked="" type="checkbox"/> Localisation à plus de 100m d'un bâtiment agricole	<input checked="" type="checkbox"/> Localisation non isolée
<input checked="" type="checkbox"/> Raccordé ou raccordable aux réseaux	<input checked="" type="checkbox"/> Desserte par un accès et une voie sécurisée	<input checked="" type="checkbox"/> Possibilité de disposer de 2 places de stationnement
<input checked="" type="checkbox"/> Localiser en dehors de l'enveloppe urbaine	Remarque :	

PHOTOS DU BATIMENT



N° du bâtiment : 48

Localisation : LES BROSSES

CRITERES

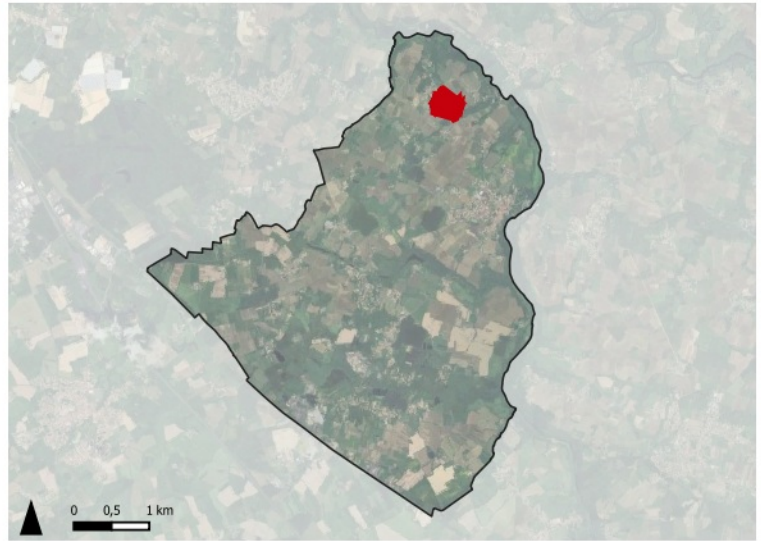

<input type="checkbox"/> Destination / usage autre qu'habitation	<input type="checkbox"/> Bâtiment patrimonial d'intérêt	<input type="checkbox"/> Bon état du bâtiment
<input type="checkbox"/> Emprise du bâtiment supérieure à 50m ² 300m ²	<input type="checkbox"/> Localisation à plus de 100m d'un bâtiment agricole	<input type="checkbox"/> Localisation non isolée
<input type="checkbox"/> Raccordé ou raccordable aux réseaux	<input type="checkbox"/> Desserte par un accès et une voie sécurisée	<input type="checkbox"/> Possibilité de disposer de 2 places de stationnement
<input type="checkbox"/> Localiser en dehors de l'enveloppe urbaine	Remarque :	

PHOTOS DU BATIMENT



CHANGEMENT DE DESTINATION

N° du bâtiment : 49

Localisation : BRAIRON

CRITERES

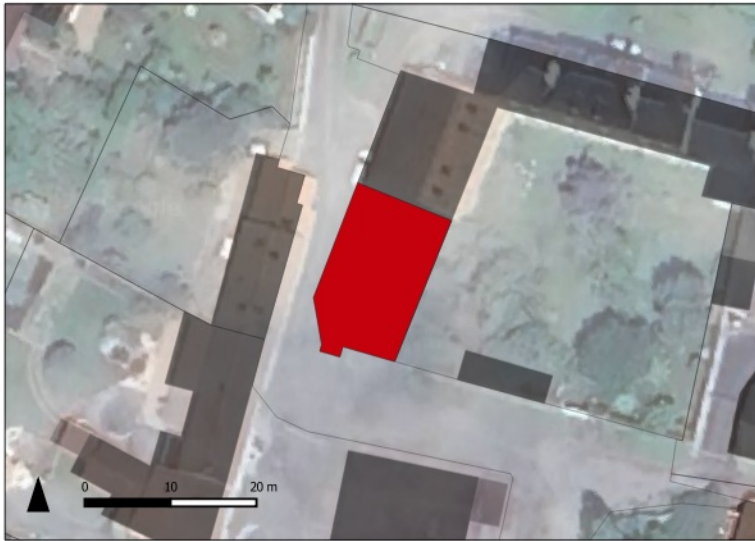

<input checked="" type="checkbox"/> Destination / usage autre qu'habitation	<input checked="" type="checkbox"/> Bâtiment patrimonial d'intérêt	<input checked="" type="checkbox"/> Bon état du bâtiment
<input checked="" type="checkbox"/> Emprise du bâtiment supérieure à 50m ² 214m²	<input checked="" type="checkbox"/> Localisation à plus de 100m d'un bâtiment agricole	<input checked="" type="checkbox"/> Localisation non isolée
<input checked="" type="checkbox"/> Raccordé ou raccordable aux réseaux	<input checked="" type="checkbox"/> Desserte par un accès et une voie sécurisée	<input checked="" type="checkbox"/> Possibilité de disposer de 2 places de stationnement
<input checked="" type="checkbox"/> Localiser en dehors de l'enveloppe urbaine	Remarque :	

PHOTOS DU BATIMENT



CHANGEMENT DE DESTINATION

N° du bâtiment : 50

Localisation : BRAIRON

CRITERES



<input checked="" type="checkbox"/> Destination / usage autre qu'habitation	<input checked="" type="checkbox"/> Bâtiment patrimonial d'intérêt	<input checked="" type="checkbox"/> Bon état du bâtiment
<input checked="" type="checkbox"/> Emprise du bâtiment supérieure à 50m ² 133m²	<input checked="" type="checkbox"/> Localisation à plus de 100m d'un bâtiment agricole	<input checked="" type="checkbox"/> Localisation non isolée
<input checked="" type="checkbox"/> Raccordé ou raccordable aux réseaux	<input checked="" type="checkbox"/> Desserte par un accès et une voie sécurisée	<input type="checkbox"/> Possibilité de disposer de 2 places de stationnement
<input checked="" type="checkbox"/> Localiser en dehors de l'enveloppe urbaine	Remarque :	

PHOTOS DU BATIMENT



CHANGEMENT DE DESTINATION

N° du bâtiment : 51

Localisation : LA MILSANDIERE

CRITERES

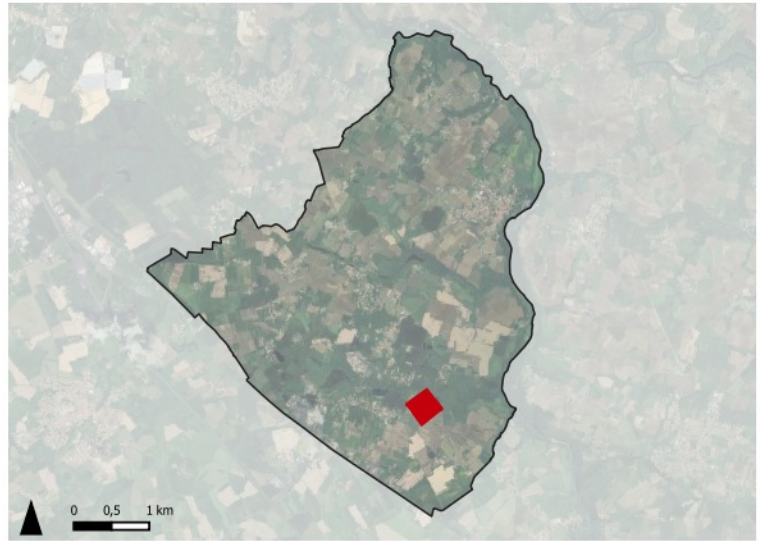
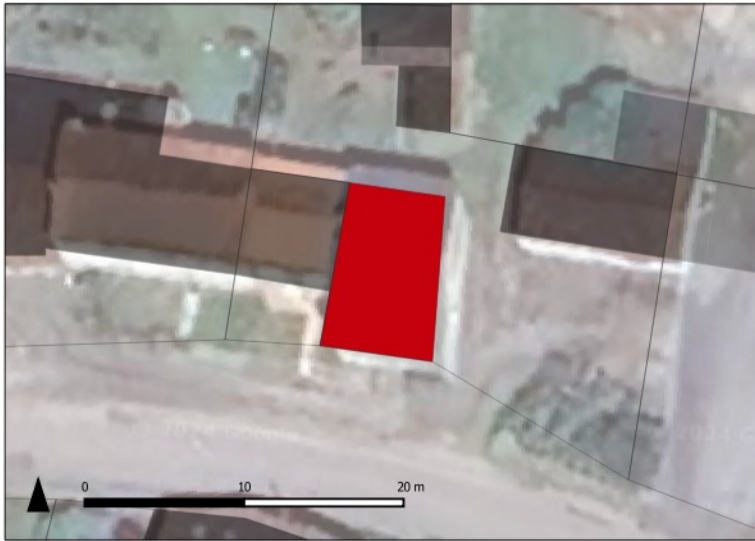

<input checked="" type="checkbox"/> Destination / usage autre qu'habitation	<input checked="" type="checkbox"/> Bâtiment patrimonial d'intérêt	<input checked="" type="checkbox"/> Bon état du bâtiment
<input checked="" type="checkbox"/> Emprise du bâtiment supérieure à 50m ² 79m²	<input type="checkbox"/> Localisation à plus de 100m d'un bâtiment agricole	<input checked="" type="checkbox"/> Localisation non isolée
<input checked="" type="checkbox"/> Raccordé ou raccordable aux réseaux	<input checked="" type="checkbox"/> Desserte par un accès et une voie sécurisée	<input checked="" type="checkbox"/> Possibilité de disposer de 2 places de stationnement
<input checked="" type="checkbox"/> Localiser en dehors de l'enveloppe urbaine	Remarque :	

PHOTOS DU BATIMENT



CHANGEMENT DE DESTINATION

N° du bâtiment : 52

Localisation : LA MILSANDIERE

CRITERES

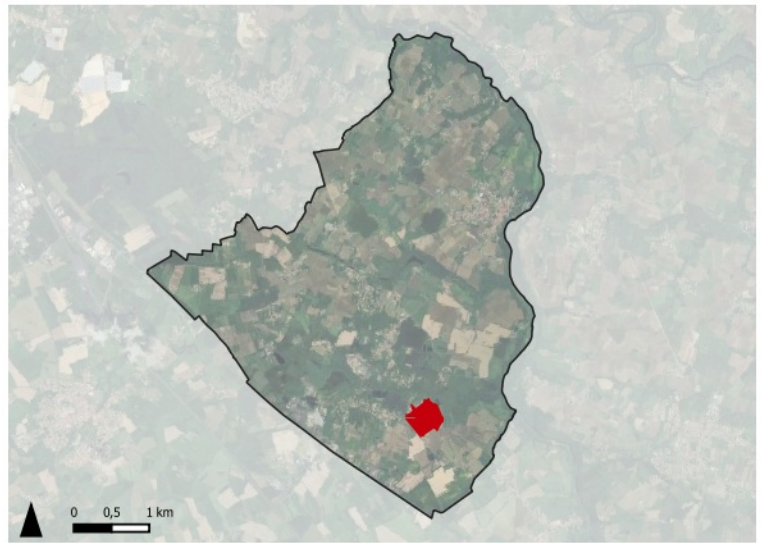

<input checked="" type="checkbox"/> Destination / usage autre qu'habitation	<input checked="" type="checkbox"/> Bâtiment patrimonial d'intérêt	<input checked="" type="checkbox"/> Bon état du bâtiment
<input checked="" type="checkbox"/> Emprise du bâtiment supérieure à 50m ² 268m²	<input type="checkbox"/> Localisation à plus de 100m d'un bâtiment agricole	<input checked="" type="checkbox"/> Localisation non isolée
<input checked="" type="checkbox"/> Raccordé ou raccordable aux réseaux	<input checked="" type="checkbox"/> Desserte par un accès et une voie sécurisée	<input checked="" type="checkbox"/> Possibilité de disposer de 2 places de stationnement
<input checked="" type="checkbox"/> Localiser en dehors de l'enveloppe urbaine	Remarque :	

PHOTOS DU BATIMENT



CHANGEMENT DE DESTINATION

N° du bâtiment : 53

Localisation : LES BROSSES

CRITERES

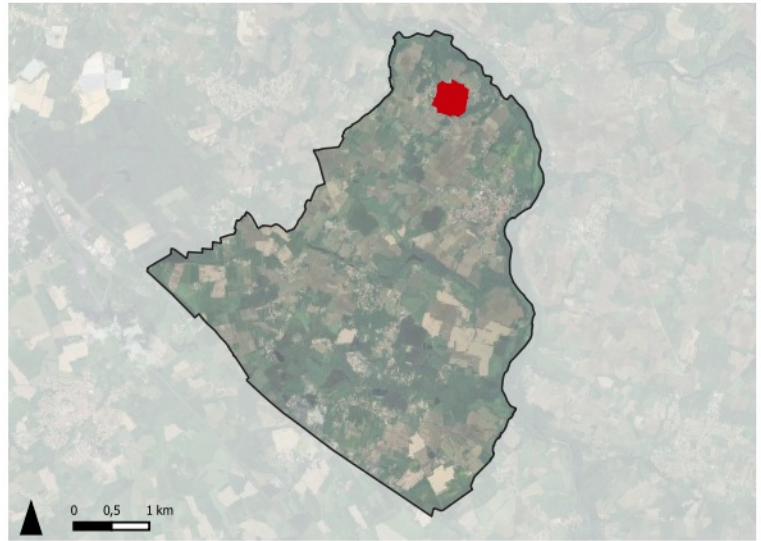
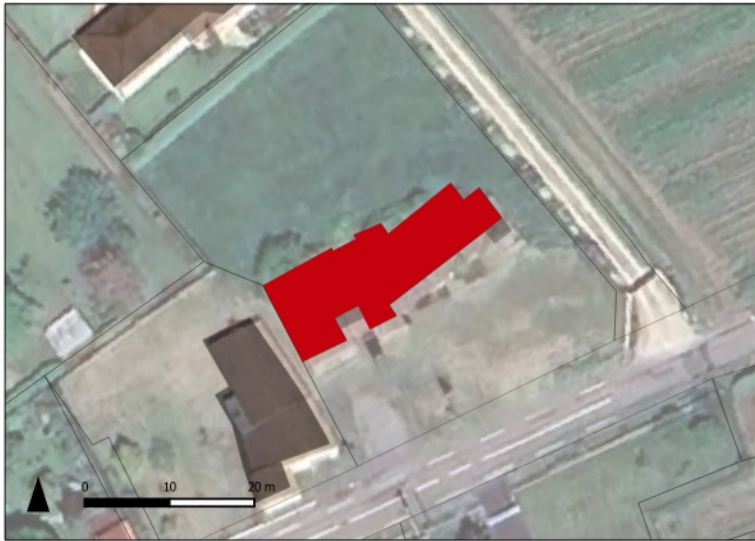

<input type="checkbox"/> Destination / usage autre qu'habitation	<input checked="" type="checkbox"/> Bâtiment patrimonial	<input type="checkbox"/> Bon état du bâtiment
<input checked="" type="checkbox"/> Emprise du bâtiment supérieure à 50m ² 228m²	<input checked="" type="checkbox"/> Localisation à plus de 100m d'un bâtiment agricole	<input checked="" type="checkbox"/> Localisation non isolée
<input checked="" type="checkbox"/> Raccordé ou raccordable aux réseaux	<input type="checkbox"/> Desserte par un accès et une voie sécurisée	<input checked="" type="checkbox"/> Possibilité de disposer de 2 places de stationnement
<input checked="" type="checkbox"/> Localiser en dehors de l'enveloppe urbaine	Remarque :	

PHOTOS DU BATIMENT



CHANGEMENT DE DESTINATION

N° du bâtiment : 54

Localisation : BASSE RIVIERE

CRITERES

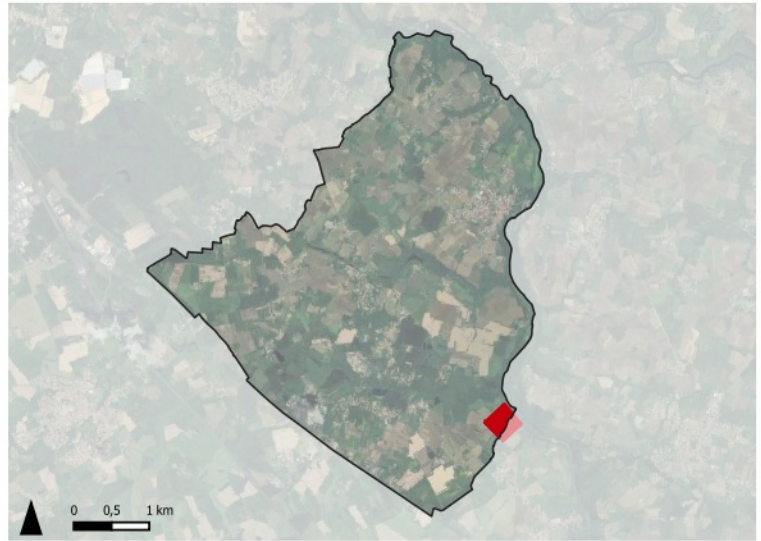

<input checked="" type="checkbox"/> Destination / usage autre qu'habitation	<input checked="" type="checkbox"/> Bâtiment patrimonial d'intérêt	<input checked="" type="checkbox"/> Bon état du bâtiment
<input checked="" type="checkbox"/> Emprise du bâtiment supérieure à 50m ² 331m²	<input checked="" type="checkbox"/> Localisation à plus de 100m d'un bâtiment agricole	<input checked="" type="checkbox"/> Localisation non isolée
<input checked="" type="checkbox"/> Raccordé ou raccordable aux réseaux	<input checked="" type="checkbox"/> Desserte par un accès et une voie sécurisée	<input checked="" type="checkbox"/> Possibilité de disposer de 2 places de stationnement
<input checked="" type="checkbox"/> Localiser en dehors de l'enveloppe urbaine	Remarque :	

PHOTOS DU BATIMENT



CHANGEMENT DE DESTINATION

N° du bâtiment : 55

Localisation : LA PRAUDIERE

CRITERES

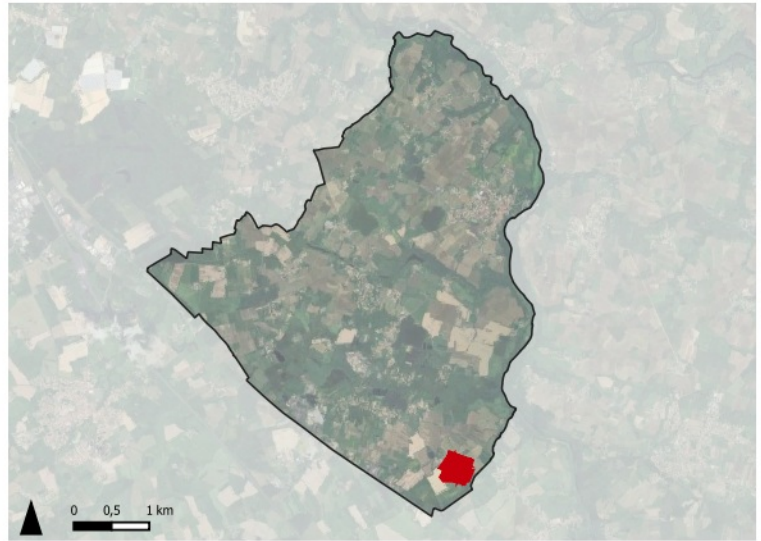

<input checked="" type="checkbox"/> Destination / usage autre qu'habitation	<input checked="" type="checkbox"/> Bâtiment patrimonial d'intérêt	<input checked="" type="checkbox"/> Bon état du bâtiment
<input checked="" type="checkbox"/> Emprise du bâtiment supérieure à 50m ² 226m²	<input checked="" type="checkbox"/> Localisation à plus de 100m d'un bâtiment agricole	<input checked="" type="checkbox"/> Localisation non isolée
<input checked="" type="checkbox"/> Raccordé ou raccordable aux réseaux	<input checked="" type="checkbox"/> Desserte par un accès et une voie sécurisée	<input checked="" type="checkbox"/> Possibilité de disposer de 2 places de stationnement
<input checked="" type="checkbox"/> Localiser en dehors de l'enveloppe urbaine	Remarque :	

PHOTOS DU BATIMENT



CHANGEMENT DE DESTINATION

N° du bâtiment : 56

Localisation : LA SUAUDE

CRITERES

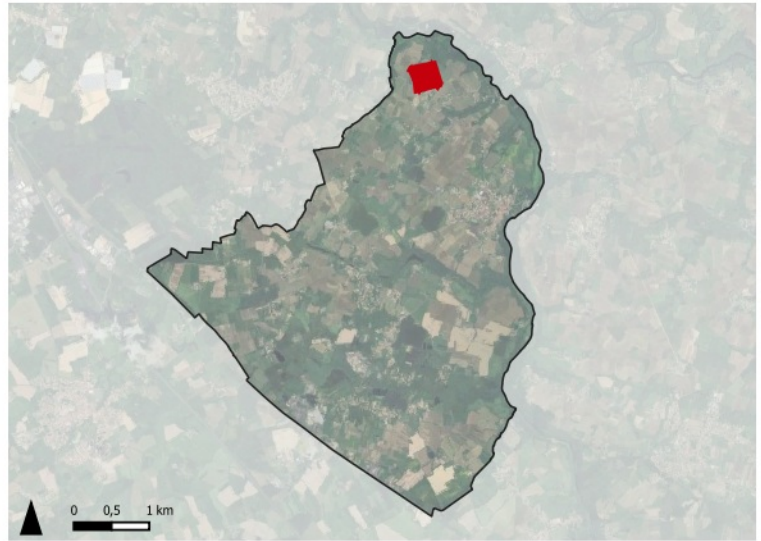

<input checked="" type="checkbox"/> Destination / usage autre qu'habitation	<input checked="" type="checkbox"/> Bâtiment patrimonial d'intérêt	<input checked="" type="checkbox"/> Bon état du bâtiment
<input checked="" type="checkbox"/> Emprise du bâtiment supérieure à 50m ²	<input checked="" type="checkbox"/> Localisation à plus de 100m d'un bâtiment agricole	<input checked="" type="checkbox"/> Localisation non isolée
<input checked="" type="checkbox"/> Raccordé ou raccordable aux réseaux	<input checked="" type="checkbox"/> Desserte par un accès et une voie sécurisée	<input checked="" type="checkbox"/> Possibilité de disposer de 2 places de stationnement
<input checked="" type="checkbox"/> Localiser en dehors de l'enveloppe urbaine	Remarque :	

PHOTOS DU BATIMENT

